



2020 COLLECTION

UROYL[®]

KIDS // CASUAL SUMMER // CASUAL WINTER // INWHITE // SPORT // WORK // HEADWEAR // ACCESSORIES





Indeks



KIDS COLLECTION



CASUAL SUMMER COLLECTION

T-SHIRT
KOSZULKI TOPY
KOSZULKI POLO

62
96
102



CASUAL WINTER COLLECTION

T-SHIRT I KOSZULKI POLO L/S
KURTKI I BLUZY
POLARY
ODZIEŻ ZIMOWA
PŁASZCZE I KURTKI PRZECIWDROZOWE



INWHITE COLLECTION

PODKOSZULKI
SKARPEK

192
195

114
124
146
158
182



SPORT COLLECTION

ODZIEŻ TECHNICZNA
PIĘKA NOŻNA
SPODNIE SPORTOWE
HIGH TECH
DRESY
SZORTY

198
236
250
274
276
284



WORKWEAR COLLECTION

WYSOKA WIDOCZNOŚĆ
ODZIEŻ PRACOWNICZA

288
300



HEADWEAR COLLECTION

AKCESORIA NA SZYJĘ
CZAPKI

328
330



ACCESSORIES COLLECTION

AKCESORIA I DODATKI
TORBY I PLECANKI
TORBY NON WOVEN

334
338
350

INDEKS

SPECYFIKACJA TECHNICZNA
INDEKS ALFABETYCZNY WEDŁUG MODELI

352
392

INDEKS REFERENCYJNY
KARTA KOLORÓW

394
396

Certyfikaty Roly

ZAANGAŻOWANI W NAJLEPSZE ZASTOSOWANIA

Roly posiadamy różne krajowe i międzynarodowe certyfikaty, które gwarantują jakość naszych produktów i nasze zaangażowanie na rzecz społeczeństwa.



SMETA 4 PILLARS

Większość produktów Roly posiada certyfikat, który gwarantuje, iż uwzględniono wszystkie wymagania środowiskowe podczas procesu produkcyjnego oraz że tkaniny, barwniki i każdy składnik odzieży nie zawierają szkodliwych lub niebezpiecznych substancji.



SEDEX® MEMBERS

Jako członek **Sedex®**, Roly przyjmuje kodeks etyczny organizacji i spełnia wszystkie wymagania kontrolowane w ramach tego międzynarodowego standardu społecznego, stanowiąc część globalnej organizacji, która promuje odpowiedzialność społeczną w społeczeństwie w najszerszym spektrum działań. **Sedex®** pomaga Roly zarządzać działaniami w zakresie praw pracowniczych, zdrowia i bezpieczeństwa, środowiska, etyki biznesowej i handlowej.



OEKO-TEX STANDARD 100

Większość produktów Roly posiada certyfikat, który gwarantuje, że zostały uwzględnione wszystkie wymagania środowiskowe podczas procesu produkcyjnego oraz, że tkaniny, ich barwniki i każdy składnik odzieży nie zawierają szkodliwych lub niebezpiecznych substancji.



OSC 100 (Standard treści organicznych)

Firma Roly oferuje szereg produktów, w których 100% materiałów składowych jest pochodzenia organicznego i posiada certyfikat Ecocert Greenlife zgodnie ze standardem dostępnym pod adresem www.ecocert.com o numerze licencji 198360.



ISO 9001: 2015

Roly spełnia wymagania zarządzania i zapewnienia jakości, którą poświadcza ten międzynarodowy certyfikat.



ILO (Międzynarodowa Organizacja Pracy)

Wszystkie fabryki produkujące produkty Roly są zgodne z postanowieniami Konwencji Genewskiej nr 138, która reguluje minimalny wiek zatrudniania nieletnich.



ISO 14001: 2015

Zgodność z tym standardem gwarantuje, że firma Roly szanuje środowisko, ponieważ pomaga identyfikować, priorytetyzować i zarządzać zagrożeniami środowiskowymi.



AEO

Jako "Authorized Economic Operator", Roly posiada certyfikat wiarygodnego importera i eksportera dla organów celnych na całym świecie, co ułatwia tranzyt towarów, które komercjalizujemy.



OHSAS 18001: 2007

Roly przestrzega tej normy, która ustanawia minimalne wymagania najlepszych zastosowań w zakresie zarządzania bezpieczeństwem i zdrowiem w miejscu pracy.



PEFC

Roly jest członkiem **PEFC**, programu promującego zrównoważone zarządzanie lasami w celu osiągnięcia równowagi społecznej, ekonomicznej i środowiskowej. Dlatego katalog i większość materiałów drukowanych przez firmę jest pozyskiwana z drewna z trwałych lasów.



WYSOKA WIDOCZNOŚĆ

Produkty Roly o wysokiej widzialności uzyskały certyfikat badania typu UE EPI przeznaczony do sygnalizowania obecności użytkownika w dzień i w nocy w niebezpiecznych warunkach widoczności, zgodnie z EN ISO 13688: 2013 i EN ISO 20471: 2013 / A1: 2016 jako ubranie, w różnych klasach według modelu / koloru.

Ikonografia



TKANINA ORGANICZNA

Tkanina wykonana w 100% z bawełny organicznej.



TKANINA TECHNICZNA

Model wykonany z tkaniny technicznej odprowadzającej wilgoć. Idealna do wszelkiej aktywności fizycznej.



NIEPRZEMAKALNA

Specjalna ochrona minimalizująca działanie wody.



WODOODPORNĄ

Tkanina wodoodporna, uniemożliwiająca przebicie się wody przez odzież.



WIATROSZCZELNA

Specjalna ochrona minimalizująca działanie wiatru.



ODDYCHAJĄCA

Model wykonany z tkaniny dychającej. Idealny do wszelkiej aktywności fizycznej.



OCHRONA UV

Tkanina zapewniająca ochronę przed promieniowaniem ultrafioletowym.



CONTROL DRY

Oddychająca tkanina, która pozwala na szybkie schnięcie ciała.



ODZIEŻ ODBŁASKOWA

Model posiada właściwości silnie odbijające światło i zgodne z normą EN 20471.



LABORATORIUM

Odzież odpowiednia do użytku w laboratorium.



MEDYCYNĄ

Odzież odpowiednia do użytku w pielęgniarstwie, farmacji lub medycynie ogólnej.



ESTETYKA

Odzież odpowiednia do użytku w kosmetyce.



PRZEMYSŁ SPOŻYWCZY

Odzież odpowiednia do użytku w gastronomii.



HIGIENA

Odzież odpowiednia do wykonywania prac czyszczących.



NOWY PRODUKT

Nowy produkt w katalogu.



NOWY ROZMIAR

Artykuł o nowym rozmiarze w tym katalogu.



NOWY KOLOR

Nowy dostępny kolor w tym katalogu.



USUWALNA METKA

Łatwo usuwająca etykieta.



USUWALNA METKA

Przyklejana metka, którą można z łatwością odkleić i przykleić podczas procesu nadruku.



MODEL KILKUCZĘŚCIOWY

Model skompletowany z kilku części.



DOSTĘPNOŚĆ W KATALOGU

Oznaczenie czasu dostępności produktu w latach.



UNISEX

Model odpowiedni zarówno dla mężczyzn jak i kobiet.



DLA DZIECI

Dostępne w rozmiarach dziecięcych.



DLA DOROSŁYCH

Dostępne w rozmiarach dla dorosłych.



DLA KOBIET

Dostępne w rozmiarach damskich.



DLA MĘŻCZYZN

Dostępne w rozmiarach męskich.



KONCEPCJA DUET

Artykuł dostępny w wersji damskiej i męskiej.



KARTON

Ilość jednostek produktu, które zawiera pudełko.



BLISTER

Ilość jednostek produktu zawartych w blistrze.



NOWA MODA ODZIEŻY PRACOWNICZEJ

W Roly stworzyliśmy nową tożsamość. Prezentujemy odzież roboczą Roly, w której możesz odnaleźć odzież potrzebną do wykonywania pracy w najbardziej komfortowy i wydajny sposób. Specjalistyczna odzież podzielona według sektorów, dzięki czemu zawsze znajdziesz to, czego szukasz.

Wprowadzamy nowe akcesoria i odzież każdego sezonu.

Nasi eksperci co roku pracują nad kolekcją odzieży roboczej Roly, aby stworzyć najlepsze koszule, spodnie i akcesoria. Stworzone, aby ułatwić Ci pracę w codziennym życiu.





EKSPERCI W SPORCIE

Wiemy, że nie wszyscy dobrzy sportowcy noszą Roly, ale wiemy że Ci, którzy noszą Roly nimi są. Zapraszamy do odkrywania naszej nowej tożsamości Roly sport, Twój ekskluzywny wybór odzieży sportowej.

Każdego roku tworzymy różne modele w różnych materiałach, kształtach i typach, abyś znalazł odpowiedni dla rodzaju ćwiczeń i sportu, który chcesz uprawiać.

NOVELTIES 2020



CASUAL SUMMER



NOVELTIES 2020

CASUAL WINTER



SPORT



NOVELTIES 2020

SPORT



WORKWEAR



NOVELTIES 2020

WORKWEAR



HEADWEAR



ACCESSORIES







KIDS



2020 COLLECTION

**9000 DUMMY**

INFO PAG.354

Front fabric: 90% cotton, 10% polyester, 180 gsm

Back fabric: 100% PEVA, 75 gsm

One size

 10  200

01 60 48 12

**7201 SWEET**

INFO PAG.354

96% combed cotton / 4% elastane, 175 gsm

3M · 6M · 9M · 12M · 18M

 5  100

01 02 48 10

**7200 HONEY**

INFO PAG.354

96% combed cotton / 4% elastane, 175 gsm

3M · 6M · 9M · 12M · 18M

 5  100

01 02 48 10

**7202 HONEY L/S**

INFO PAG.354

96% combed cotton / 4% elastane, 175 gsm

3M · 6M · 9M · 12M · 18M

 5  100

01 02 48 10







100% combed cotton, single jersey, 160 gsm
6M · 12M · 18M · 2Y

 5  100

6564 **BABY**
INFO PAG.354



100% combed cotton, single jersey, 160 gsm
6M · 12M · 18M · 2Y

 5  100

7203 **BABY L/S**
INFO PAG.354





ADULT
 PAG.65/69

ADULT
 PAG.69

6554 BEAGLE

INFO PAG.354

 100% cotton, single jersey, 155 gsm
 1/2 · 3/4 · 5/6 · 7/8 · 9/10 · 11/12 ▪ S · M · L · XL · 2XL · 3XL · 4XL

 5  100

6627 JAMAICA

INFO PAG.354

 100% cotton, single jersey, 155 gsm
 1/2 · 3/4 · 5/6 · 7/8 · 9/10 · 11/12 ▪ S · M · L · XL · 2XL

 5  100



ADULT
PAG.65/70

6502 DOGO PREMIUM

INFO PAG.355



100% cotton, single jersey, 165 gsm

3/4 · 5/6 · 7/8 · 9/10 · 11/12 · S · M · L · XL · 2XL · 3XL · 4XL · 5XL

5 100



01 58 02 03 31 60 48



78 71 10 12 100 05



55 216 118 114 24 83



ADULT
PAG.65/73

6550 BRACO

INFO PAG.355



100% combed cotton, single jersey, 180 gsm

3/4 · 5/6 · 7/8 · 9/10 · 11/12 · S · M · L · XL · 2XL · 3XL · 4XL · 5XL

5 100



01 02 60 12





**SPECIAL FOR
SUBLIMATION**

6534 AKITA

INFO PAG.357



100% polyester, cotton touch, 155 gsm

1/2 · 3/4 · 5/6 · 7/8 · 9/10 · 11/12 ▪ S · M · L · XL · 2XL

 5  50

222

221

223

228

7129 SUBLIMA

INFO PAG.357



100% polyester, cotton touch, 150 gsm

3/4 · 5/6 · 7/8 · 9/10 · 11/12 ▪ S · M · L · XL · 2XL

 5  100

01

**ADULT**
PAG.94**ADULT**
PAG.95



ADULT
PAG.99

6545 TEXAS

INFO PAG.357

100% cotton, single jersey, 155 gsm

1/2 · 3/4 · 5/6 · 7/8 · 9/10 · 11/12

S · M · L · XL · 2XL



5 100



01



58



02



96



60



05



55



ADULT
PAG.100

6535 BRENDA

INFO PAG.357

100% cotton, single jersey, 160 gsm

3/4 · 5/6 · 7/8 · 9/10 · 11/12

S · M · L · XL · 2XL



5 100



01



58



02



60



78



12



99



ADULT
PAG.104

6638 STAR

INFO PAG.358

100% cotton, pique, 200 gsm

1/2 · 3/4 · 5/6 · 7/8 · 9/10 · 11/12

S · M · L · XL · 2XL · 3XL · 4XL



5 50



01



55



ADULT
PAG.107

6610 PEGASO CHILD

INFO PAG.354

65% polyester / 35% cotton, pique

Coloured: 190 gsm. White: 220 gsm

1/2 · 3/4 · 5/6 · 7/8 · 9/10 · 11/12 · S · M · L · XL · 2XL · 3XL



1 50



01

1/2



60



10



12



05



55



69



NEW!

ADULT
PAG.116**1217 EXTREME**
INFO PAG.359100% cotton, single jersey. 160 gsm
3/4 · 5/6 · 7/8 · 9/10 · 11/12 · S · M · L · XL · 2XL · 3XL

1 100



01 02 03 31 60 48 78 10 12 05 55 114

ADULT
PAG.118**1205 POINTER CHILD**
INFO PAG.354100% cotton, single jersey, 165 gsm
3/4 · 5/6 · 7/8 · 9/10 · 11/12
XS · S · M · L · XL · 2XL · 3XL · 4XL

1 100



01 02 60 05 55

ADULT
PAG.121**6635 ESTRELLA L/S**
INFO PAG.359100% cotton pique, 200 gsm
1/2 · 3/4 · 5/6 · 7/8 · 9/10 · 11/12
S · M · L · XL · 2XL · 3XL

1 25



01 55

ADULT
PAG.122**5008 CARPE CHILD**
INFO PAG.35465% polyester / 35% cotton,
pique, 220 gsm
1/2 · 3/4 · 5/6 · 7/8 · 9/10 · 11/12
S · M · L · XL · 2XL · 3XL

1 50



01





ADULT
PAG.133

1087 CAPUCHA

INFO PAG.360



50% cotton / 50% polyester, brushed fleece 280 gsm

3/4 · 5/6 · 7/8 · 9/10 · 11/12 ▪ S · M · L · XL · 2XL · 3XL

1 30



01 58 02 60 48 78 71 05 55



ADULT
PAG.135

1067 URBAN

INFO PAG.360



50% cotton / 50% polyester,

brushed fleece 280 gsm

3/4 · 5/6 · 7/8 · 9/10 · 11/12 ▪ XS · S · M · L · XL · 2XL · 3XL

1 25



0155 5802 0258 6002 4858 1001 0501 5558 2001



ADULT
PAG.141

6421 MONTBLANC

INFO PAG.361



50% cotton / 50% polyester, brushed

fleece 280 gsm. 3% elastane in cuffs

3/4 · 5/6 · 7/8 · 9/10 · 11/12 ▪ S · M · L · XL · 2XL

1 25



58 02 60 05 55

1070 **CLASICA**

INFO PAG.359



50% cotton / 50% polyester,
brushed fleece, 280 gsm

1/2 · 3/4 · 5/6 · 7/8 · 9/10 · 11/12

S · M · L · XL · 2XL · 3XL

1 30





100% microfleece polyester, 155 gsm
3/4 · 5/6 · 7/8 · 9/10 · 11/12 ■ S · M · L · XL · 2XL

1095 **HIMALAYA**
INFO PAG.361

 1  25



60

05

55

100% polyester, fleece, 300 gsm
2 · 4 · 6 · 8 · 10 · 12 · 14 · 16 ■ S · M · L · XL · 2XL · 3XL · 4XL

6412 **ARTIC**
INFO PAG.362

 1  15



02

60

71

05

55

100% polyester, fleece, 300 gsm
2 · 4 · 6 · 8 · 10 · 12 · 16 ■ S · M · L · XL · 2XL · 3XL · 4XL

1089 **PIRINEO**
INFO PAG.362

 1  15



02

60

71

05

55

114



ADULT
PAG.148

NEW!



ADULT
PAG.152



ADULT
PAG.155



ADULT
PAG.162



6436 NEBRASKA

INFO PAG.363



Two layers. Outer: 92% polyester / 8% elastane.
Softshell inner: 100% extra warm microfleece
polyester. 300 gsm

4 · 6 · 8 · 10 · 12 · 14 · 16 ■ S · M · L · XL · 2XL · 3XL · 4XL

1 15



02 60 05 55 236 235



ADULT
PAG.163



6432 ANTARTIDA

INFO PAG.363



Two layers. Outer: 92 % polyester
8% elastane. Softshell inner: 100% extra
warm microfleece polyester. 300 gsm

4 · 8 · 12 · 16 ■ S · M · L · XL · 2XL · 3XL

1 15



02 60 55

NEW!



ADULT
PAG.173

Exterior: 100% polyester, 300T. Lining: 100% polyester.
Wadding: 100% polyester, feather effect. 290 gsm
4 · 6 · 8 · 10 · 12 · 14 · 16 ■ S · M · L · XL · 2XL · 3XL

5092 OSLO
INFO PAG.365



1 10



02 99 55

NEW!

WINTER KIDS 2020 33



ADULT
PAG.171

Exterior: 100% polyester, 300T. Lining: 100% polyester.
Wadding: 100% polyester, feather effect. 290 gsm
4 · 6 · 8 · 10 · 12 · 14 · 16 ■ S · M · L · XL · 2XL · 3XL

5090 NORWAY
INFO PAG.364



1 10



55 99

NEW!



ADULT
PAG.234

Exterior: 100% polyester, 300T.
Lining: 100% polyester. Wadding: 100%
polyester, feather effect. 290 gsm
6 · 8 · 10 · 12 · 14 ■ S · M · L · XL · 2XL

5097 NORWAY SPORT
INFO PAG.371



1 10



0260 0555 55222



ADULT
PAG.177

5077 EUROPA

INFO PAG.365



Exterior: 100% waterproof polyester. Lining: 100% polyester. Wadding: 100% polyester. 400 gsm
4 · 6 · 8 · 10 · 12 · 14 · 16 ■ S · M · L · XL · 2XL · 3XL

 1  10



ADULT
PAG.181

5087 GRAHAM

INFO PAG.366



Interior: 100% polyamide. Lining: 100% polyester.
Wadding: 100% polyester. 410 gsm
6 · 8 · 10 · 12 · 14 ■ S · M · L · XL · 2XL

 1  10





ADULT
PAG.187

100% polyester, 60 gsm
4 · 6 · 8 · 10 · 12 · 14 ■ XS · S · M · L · XL · 2XL

 1  50

5088 **ANGELO**
INFO PAG.367



02

60

05

55

221



2500 **SOUL**
INFO PAG.368

94% cotton / 6% elastane, single jersey, 165 gsm
4 · 6 · 8 · 10 · 12 · 14 ■ S · M · L · XL · 2XL · 3XL

1 25

ADULT
PAG.193



2510 **SOUL L/S**
INFO PAG.368

94% cotton / 6% elastane, single jersey, 165 gsm
4 · 6 · 8 · 10 · 12 · 14 ■ S · M · L · XL · 2XL · 3XL

1 25

ADULT
PAG.193



2501 **ZENIT**
INFO PAG.368

94% cotton / 6% elastane, single jersey, 165 gsm
4 · 6 · 8 · 10 · 12 · 14 ■ S · M · L · XL · 2XL · 3XL

1 25

ADULT
PAG.193





ADULT
PAG.195



ADULT
PAG.195

75% cotton / 20% polyester / 5% elastane
KID (31/34) ▪ JUNIOR (35/40) ▪ SENIOR (41/46)

1 50

0370 ZAZEN
INFO PAG.368



01

02

95% polyester / 5% elastane
KID (31/34) ▪ JUNIOR (35/40) ▪ SENIOR (41/46)

1 50

0380 KOAN
INFO PAG.368



150



0407 **BAHRAIN**

INFO PAG.368



100% polyester, waffle interlock, 135 gsm

4 · 8 · 12 · 16 · S · M · L · XL · 2XL · 3XL

5 50



01 46 02 03



60 125 78 63



10 12 05 55



45 98 225



226 222 221



223 228 234

0450 **CAMIMERA**

INFO PAG.368



100% polyester pique knit, 135 gsm

4 · 8 · 12 · 16 · S · M · L · XL · 2XL · 3XL

5 50



01 46 02 03 60



78 12 05 55 226



225 221 223 234

0425 **MONTECARLO**

INFO PAG.368



100% polyester pique knit, 150 gsm

4 · 8 · 12 · 16 · S · M · L · XL · 2XL · 3XL

5 50



01 02 46 03 60



78 63 12 05 55



225 226 221 223 234

**ADULT**

PAG.205

**ADULT**

PAG.202



ADULT
PAG.207

6654 **AUSTIN**

INFO PAG.369

100% space dye polyester, 140 gsm

4 · 8 · 12 · 16 ▪ S · M · L · XL · 2XL



5 50



243 247 246 248 249 250 244



ADULT
PAG.209

6595 **SHANGHAI**

INFO PAG.369

Main fabric: 100% bird's eye polyester. Side panels: 100% microperforated polyester, 140 gsm

4 · 8 · 12 · 16 ▪ S · M · L · XL · 2XL



5 50



0246 0146 6046 1246 22202 22102 22302



ADULT
PAG.210

6653 **ZOLDER**

INFO PAG.369

Front fabric: 100% bird's eye polyester.
Back fabric: 100% space dye polyester. 135 gsm

4 · 8 · 12 · 16 ▪ S · M · L · XL · 2XL



5 50



01244 02243 60245 12246 221243 01243



ADULT
PAG.213

6652 **DETROIT**

INFO PAG.369

Front fabric: 100% bird's eye polyester.
Back fabric: 100% 3D polyester mesh. 130 gsm

4 · 8 · 12 · 16 ▪ S · M · L · XL · 2XL



5 50



0112 23102 60254 4002 05242 23502 23402





ADULT
PAG.216

6399 **BUGATTI**

INFO PAG.370



100% polyester, 140 gsm
4 · 8 · 12 · 16 · M · L · XL · 2XL

5 50



ADULT
PAG.214

6650 **INDIANAPOLIS**

INFO PAG.369



100% bird's eye polyester, 140 gsm
4 · 8 · 12 · 16 · S · M · L · XL · 2XL · 3XL

5 50



0404 **MONZHA**

INFO PAG.370



100% polyester pique, 150 gsm
4 · 8 · 12 · 16 ▪ S · M · L · XL · 2XL · 3XL

 1  50



01 02 60 10



12 05 55 226



221 223 225



ADULT
PAG.226

0415 **MONTECARLO L/S**

INFO PAG.371



100% polyester pique knit, 150 gsm
4 · 8 · 12 · 16 ▪ S · M · L · XL · 2XL · 3XL

 5  50



01 02 60



05 221 223



ADULT
PAG.230

**NEW!****ADULT**
PAG.240**0346 BOCA**

INFO PAG.371



Main fabric: 100% polyester interlock.
 Panels: 100% microperforated polyester and
 100% polyester waffle interlock 140 gsm

4 · 8 · 12 · 16 ▪ M · L · XL · 2XL

1 20

**ADULT**
PAG.243**0525 JUVE**

INFO PAG.372



100% polyester, 140 gsm
 4 · 8 · 12 · 16 ▪ M · L · XL · 2XL

1 20



ADULT
PAG.244

100% polyester, 140 gsm
4 · 8 · 12 · 16 ▪ M · L · XL · 2XL

1 20



0501 0112 05221 02221 55228 6001 2802 4002

0429 **SALAS**
INFO PAG.372

ADULT
PAG.242

100% polyester, 140 gsm
4 · 8 · 12 · 16 ▪ M · L · XL · 2XL

0457 **UNITED**
INFO PAG.372

1 20



0102 0355 3102 6055 1010 0501 22255

ADULT
PAG.245

100% polyester, 140 gsm
4 · 8 · 12 · 16 ▪ M · L · XL · 2XL

0452 **RACING**
INFO PAG.372

1 20



0160 0105 0155 0305 4055 22502



ADULT
PAG.247

0414 **AJAX**
INFO PAG.372

100% polyester pique knit, 140 gsm
8 · 16 · M · XL



1 50



ADULT
PAG.247

0491 **SOCCER**
INFO PAG.372

Leg: 100% polyester. Foot: 80% polyester
17% cotton / 3% elastane
KID (31/34) · JUNIOR (35/40) · SENIOR (41/46)



1 100



ADULT
PAG.246

1097 **SEUL**
INFO PAG.372

85% polyester / 15% cotton, 200 gsm
4 · 8 · 12 · 16 · S · M · L · XL · 2XL



1 25





100% polyester, 160 gsm
M · L · XL · 2XL ■ 8 · 12 · 16

1 25

0413 **PORTO**
INFO PAG.373



ADULT
PAG.249

100% polyester, 250 gsm
M · L · XL · 2XL ■ 8 · 12 · 16

1 25

0551 **ARSENAL**
INFO PAG.373



02



ADULT
PAG.249

100% polyester, 250 gsm
M · L · XL · 2XL ■ 8 · 12 · 16

1 25

0552 **BAYERN**
INFO PAG.373



02



ADULT
PAG.249



ADULT
PAG.252

ADULT
PAG.255

0418 LAZIO

INFO PAG.373



100% polyester, 200 gsm

4 · 6 · 8 · 10 · 12 · 14 · 16 ▪ S · M · L · XL · 2XL

5 50



02 05 55

0553 CELTIC

INFO PAG.373



100% microfiber polyester, 100 gsm

4 · 6 · 8 · 10 · 12 · 14 · 16 ▪ S · M · L · XL · 2XL

1 50



02 60 55 243



ADULT
PAG.255



ADULT
PAG.255

100% polyester pique knit, 140 gsm
4 · 8 · 12 · 16 ▪ S · M · L · XL · 2XL

0453 **PLAYER**
INFO PAG.373

1 50



100% polyester, 140 gsm
4 · 8 · 12 · 16 ▪ M · L · XL · 2XL

0484 **CALCIO**
INFO PAG.373

1 50



ADULT
PAG.255



ADULT
PAG.256

100% polyester, 140 gsm
4 · 8 · 12 · 16 ▪ M · L · XL · 2XL

6688 **DORTMUND**
INFO PAG.373

1 50

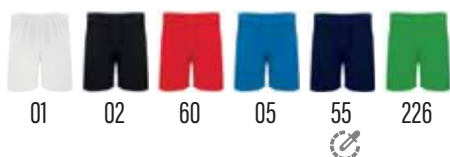

100% cotton, single jersey, 200 gsm
1/2 · 3/4 · 5/6 · 7/8 · 9/10 · 11/12 ▪ S · M · L · XL · 2XL

6705 **SPORT**
INFO PAG.374

1 50





ADULT
PAG.266

0317 CARLA

INFO PAG.374



94% cotton / 6% elastane, single jersey, 270 gsm

Sizes for girls: 210 gsm

3/4 · 5/6 · 7/8 · 9/10 · 11/12 ▪ S · M · L · XL · 2XL



58 02 78 55

1 50



ADULT
PAG.262

0405 LEIRE

INFO PAG.374



92% cotton / 8% elastane, single jersey, 270 gsm. Girl sizes: 94% cotton / 6% elastane, single jersey, 210 gsm

4 · 6 · 8 · 10 · 12 ▪ S · M · L · XL · 2XL



58 02 55

1 50

ADULT
 PAG.275

92% polyamide / 8% elastane, 200 gsm
 4 · 6 · 8 · 10 ▪ 2XS/3XS · XS/S · M/L · XL/2XL

1 50

0365 PRIME
 INFO PAG.376



01 02 03 60 05 55 226 235

92% polyamide / 8% elastane, 240 gsm
 4/6 · 8/10 · 12/14 ▪ XS/S · M/L · XL/2XL

1 50

0458 BETTER
 INFO PAG.376



02

**ADULT**
PAG.268**ADULT**
PAG.271**1173 NEW ASTUN**

INFO PAG.375

50% cotton / 50% polyester,
brushed fleece, 280 gsm
4 · 6 · 8 · 10 · 12 ■ S · M · L · XL

1 30



58



02



55

1174 ADELPHO

INFO PAG.375

60% cotton / 40% polyester,
non brushed fleece, 280 gsm
S · M · L · XL · 2XL ■ 1/2 · 3/4 · 5/6 · 7/8 · 9/10 · 11/12

1 30



58



02



55

**ADULT**
PAG.259**ADULT**
PAG.277**0322 NELLY**

INFO PAG.374

100% cotton, single jersey, 210 gsm
4 · 6 · 8 · 10 · 12 ■ S · M · L · XL

1 100



02

0318 CORINTO

INFO PAG.376

100% polyester, acetate fabric, 250 gsm
4 · 6 · 8 · 10 · 12 · 14 · 16 ■ S · M · L · XL · 2XL

1 50



55





ADULT
PAG.278

ADULT
PAG.279

1116 ILIADA

INFO PAG.376

100% polyester, 220 gsm

4 · 6 · 8 · 10 · 12 · 14 · 16 ■ S · M · L · XL · 2XL



1 25



0102 0201 3102 6055 0501 55222 02221 22602

0460 ARGOS

INFO PAG.376

100% interlock polyester, 220 gsm

4 · 6 · 8 · 10 · 12 · 14 · 16 ■ S · M · L · XL · 2XL



1 30



02 55

1115 EPIRO

INFO PAG.376

100% polyester, 200 gsm

4 · 6 · 8 · 10 · 12 · 14 · 16 ■ S · M · L · XL · 2XL



1 25



02 03 60 05 55 226 222

0521 NEAPOLIS

INFO PAG.376

100% polyester, 200 gsm

4 · 6 · 8 · 10 · 12 · 14 · 16 ■ S · M · L · XL · 2XL



1 30



02 55

NEW!

SPORT KIDS 2020 55



6410 CRETA

INFO PAG.376



100% polyester, plain acetate
fabric, 210 gsm

4 · 6 · 8 · 10 · 12 · 14 · 16 · S · M · L · XL · 2XL

1 15



02

55

ADULT
PAG.280



ADULT
PAG.282

ADULT
PAG.282

0339 ATHENAS

INFO PAG.377

100% polyester, acetate fabric, 210 gsm
4 · 6 · 8 · 10 · 12 · 14 · 16 ■ S · M · L · XL · 2XL



1 15



6055 0555 5555 21655

0338 ESPARTA

INFO PAG.377

100% polyester, acetate fabric, 210 gsm
4 · 6 · 8 · 10 · 12 · 14 · 16 ■ S · M · L · XL · 2XL



1 15



0155 3155 6055 1055 0555 22555





ADULT
PAG.283

100% polyester, acetate fabric, 250 gsm
2 • 4 • 6 • 8 • 10 • 12 • 14 • 16 • S • M • L • XL • 2XL

 1  15

0314 **ACROPOLIS**
INFO PAG.377



5501

5560

5505

**ADULT**

PAG.336

7100 ORLY

INFO PAG.384

80% polyester / 20% polyamide, 280 gsm
S (38 x 68 cm) • M (60 x 145 cm)S  10  100 • M  10  50

01 46 60 05 55 226

**ADULT**

PAG.285

6716 AQUA

INFO PAG.377

100% polyester, 100 gsm
S • M • L • XL • 2XL • 4 • 8 • 12 • 16 1  50

221 223 228

ADULT
 PAG.343

100% polyester, 600 D, 330 gsm
 Kids 36 x 37 x 27 cm (37L)
 Senior 44 x 45 x 27 cm (53L)

1 10

7111 **STRIKER**
 INFO PAG.386



02 05 55

ADULT
 PAG.330

100% cotton
 Kids • Senior

7008 **PANEL**
 INFO PAG.384



25 200



01 03 60 40 12 05 55

NEW!
ADULT
 PAG.330

100% cotton, 170 gsm
 Kids • Senior

25 300

7041 **URANUS**
 INFO PAG.384



01 03 60 226

ADULT
 PAG.310

80% polyester / 20% cotton, twill of 220 gsm
 Kids • Senior

1 100

9125 **BENOIT**
 INFO PAG.381



01 02 60



CASUAL SUMMER



2020 COLLECTION



CASUAL SUMMER
SHORT SLEEVE T-SHIRTS



6424 **ATOMIC 150**



6627 **JAMAICA / 6554 BEAGLE**



6659 **ATOMIC 180**



6502 **DOGO PREMIUM / 6683 CAPRI**



6550 **BRACO**



6660 **FOX / 6661 FOX WOMAN**

YOUR MOST BASIC T-SHIRTS



BASIC

A ONE OF A KIND T-SHIRT THAT YOU CAN COMBINE WITH ANY LOOK. LIGHT, WITH DOUBLE LAYER CREW NECK AND REINFORCED SHOULDER TO SHOULDER COVERED SEAMS



6424 **ATOMIC 150**
INFO PAG.354

100% cotton, single jersey, 150 gsm
S · M · L · XL · 2XL · 3XL · 4XL

10 100



6659 **ATOMIC 180**
INFO PAG.354

100% cotton, single jersey, 180 gsm
S · M · L · XL · 2XL · 3XL · 4XL

10 100



100% cotton, single jersey, 155 gsm

S · M · L · XL · 2XL · 3XL · 4XL · 1/2 · 3/4 · 5/6 · 7/8 · 9/10 · 11/12

5 100

 6554 **BEAGLE**

INFO PAG.354



P.69

KIDS
PAG.19

ESSENTIAL

 ESSENTIAL T-SHIRT FOR YOUR WARDROBE.
VERSATILE AND MADE FROM TUBULAR FABRIC

100% cotton, single jersey, 165 gsm

S · M · L · XL · 2XL · 3XL · 4XL · 5XL · 3/4 · 5/6 · 7/8 · 9/10 · 11/12

5 100 | Sizes 4XL · 5XL 5 50

 6502 **DOGO PREMIUM**

INFO PAG.355



P.70

KIDS
PAG.20

PREMIUM

 OUR MOST PRACTICAL, COMBINABLE AND RESISTANT T-SHIRT. WITH DETAILS
THAT REINFORCE IT LIKE THE 4 LAYER COLLAR AND SIDE SEAMS

100% combed cotton, single jersey, 180 gsm

S · M · L · XL · 2XL · 3XL · 4XL · 5XL · 3/4 · 5/6 · 7/8 · 9/10 · 11/12

5 50 | Kids 5 100

 6550 **BRACO**

INFO PAG.355



P.82

KIDS
PAG.20

EXCLUSIVE

 A T-SHIRT FOR LIFE, MADE OF COMBED COTTON
AND EXCLUSIVELY PRODUCED BY ROLY





6424 **ATOMIC 150**
INFO PAG.354

100% cotton, single jersey, 150 gsm
S · M · L · XL · 2XL · 3XL · 4XL

 10  100



6659 **ATOMIC 180**
INFO PAG.354

100% cotton, single jersey, 180 gsm
S · M · L · XL · 2XL · 3XL · 4XL

 10  100





6627 **JAMAICA**

6554 **BEAGLE**



KIDS
PAG.19



KIDS
PAG.19

6627 JAMAICA

INFO PAG.354



PAG.69

100% cotton, single jersey, 155 gsm
S · M · L · XL · 2XL · 1/2 · 3/4 · 5/6 · 7/8 · 9/10 · 11/12

5 100



6554 BEAGLE

INFO PAG.354



PAG.69

100% cotton, single jersey, 155 gsm
S · M · L · XL · 2XL · 3XL · 4XL · 1/2 · 3/4 · 5/6 · 7/8 · 9/10 · 11/12

5 100





KIDS
PAG.20

6683 CAPRI

INFO PAG.355



100% cotton, 170 gsm

S · M · L · XL · 2XL

5 50



6502 DOGO PREMIUM

INFO PAG.355



100% cotton, single jersey, 165 gsm

S · M · L · XL · 2XL · 3XL · 4XL · 5XL · 3/4 · 5/6 · 7/8 · 9/10 · 11/12

5 100 | Sizes 4XL · 5XL 5 50



6683 **CAPRI**

6502 **DOGO
PREMIUM**



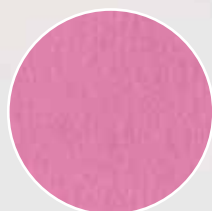

COMBED COTTON

FABRIC WEIGHT

180GR





KIDS
PAG.20

100% combed cotton, single jersey, 180 gsm

S · M · L · XL · 2XL · 3XL · 4XL · 5XL = 3/4 · 5/6 · 7/8 · 9/10 · 11/12

5 50 | Kids 5 100

6550 **BRACO**
INFO PAG.355





6660 **FOX**
INFO PAG.355

NEW
SIZE



65% polyester / 35% cotton,
single jersey, 150 gsm
S · M · L · XL · 2XL · 3XL

5 100



243

3XL

256

3XL

246



255

3XL

257

3XL

39



6661 **FOX WOMAN**
INFO PAG.355



65% polyester / 35% cotton,
single jersey, 150 gsm
S · M · L · XL · 2XL

5 100



243

256

246



257

255

39

6660 **FOX**

6661 **FOX
WOMAN**



6691 **HUSKY**
WOMAN

6689 **HUSKY**



6689 HUSKY

INFO PAG.355



100% combed cotton, 160 gsm

S · M · L · XL · 2XL

1 50



6691 HUSKY WOMAN

INFO PAG.355



100% combed cotton, 160 gsm

S · M · L · XL · 2XL

1 50





ORGANIC FABRIC

6686 **BASSET
WOMAN**

6685 **BASSET**





100% organic cotton, 170 gsm
S · M · L · XL · 2XL · 3XL

5 100

6685 **BASSET**
INFO PAG.355



29



100% organic cotton, 170 gsm
S · M · L · XL · 2XL

5 100

6686 **BASSET WOMAN**
INFO PAG.355



29



7136 **COLLIE**
INFO PAG.355



100% cotton, single jersey, 155 gsm
S · M · L · XL

 5  50



6523 **TECKEL**
INFO PAG.355



100% cotton, single jersey, 160 gsm
S · M · L · XL · 2XL · 3XL

 5  100



NEW!

ROLY 2020 81



0396 **TERRIER**

INFO PAG.355



100% cotton, 150 gsm

S · M · L · XL · 2XL

1 50



231

30

60



05

55

41



6647 GUADALUPE

INFO PAG.356



100% cotton, single jersey, 155 gsm

S · M · L · XL · 2XL

5 100



01 58 02 60 48 78



71 12 05 55 216



6597 BALI

INFO PAG.356



P.73

95% cotton / 5% elastane, single jersey, 200 gsm

S · M · L · XL · 2XL

5 100



01 02 60 78 12

NEW!



100% cotton, 165 gsm
S · M · L · XL · 2XL

 1  50

6643 **CIES**
INFO PAG.356





6687 **DOMINICA**

INFO PAG.356



100% cotton, 170 gsm

S · M · L · XL · 2XL

 5  100



01

58

02

125

126



6559 AGNESE

INFO PAG.356



94% cotton / 6% elastane, single jersey, 180 gsm
S · M · L · XL

1 50



01

02



6680 MAYA

INFO PAG.356



Front: 100% polyester. Back: 100% cotton
S · M · L · XL · 2XL

5 50



02

229

78

55

15



1033 **MARLO**
INFO PAG.356



100% cotton, single jersey, 160 gsm
S · M · L · XL · 2XL

 1  50

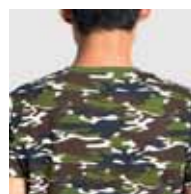

233

232

6520 COCKER

INFO PAG.356



100% cotton, 150 gsm

S · M · L · XL · 2XL

1 50

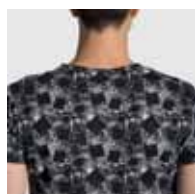

196

198

197





6558 LAURUS

INFO PAG.356

100% cotton, single jersey, 150 gsm

S · M · L · XL



1 50



58 02 86 55



6645 LAURUS WOMAN

INFO PAG.356

100% cotton, single jersey, 150 gsm

S · M · L · XL



1 50



58 48 78

6645 **LAURUS**
WOMAN

6558 **LAURUS**



6503 **SAMOYEDO**INFO **PAG.356**

PAG.90

100% cotton, single jersey 155 gsm

S · M · L · XL · 2XL · 3XL

 5  100
01
3XL

58

02
3XL

60

05
3XL55
3XL56
3XL6646 **VICTORIA**INFO **PAG.356**

PAG.90/91

100% cotton, single jersey, 155 gsm

S · M · L · XL · 2XL · 3XL

 5  100
01
3XL02
3XL

60

48

78

71

12

216

6549 **VEGAS**

INFO **PAG.357**



PAG.90

100% cotton, single jersey, 155 gsm

S · M · L · XL · 2XL



5



100



01



02



6532 **BELICE**

INFO PAG.357



94% combed cotton / 6% elastane,
single jersey, 200 gsm
S · M · L · XL · 2XL · 3XL

 5  50

01
3XL02
3XL

60



78

12

6626 MARTINICA

INFO PAG.357



100% cotton, single jersey, 155 gsm

S · M · L · XL · 2XL

5 100

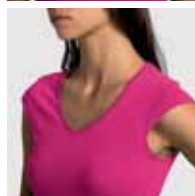

01

02



60

78





SPECIAL FOR SUBLIMATION



KIDS
PAG.23

6534 AKITA
INFO PAG.357



222
KIDS

221
KIDS

223
KIDS

228
KIDS

100% polyester, cotton touch, 155 gsm
S · M · L · XL · 2XL ■ 1/2 · 3/4 · 5/6 · 7/8 · 9/10 · 11/12

5 50



100% polyester, cotton touch, 140 gsm
S · M · L · XL · 2XL

5 100

6692 **HAWAII**
INFO PAG.357



01



KIDS
PAG.23

100% polyester, cotton touch, 150 gsm
S · M · L · XL · 2XL · 3/4 · 5/6 · 7/8 · 9/10 · 11/12

5 100

7129 **SUBLIMA**
INFO PAG.357



01
KIDS



CASUAL SUMMER
TANK TOPS



6557 **CAWLEY**



6553 **CYRANO**



6545 **TEXAS**

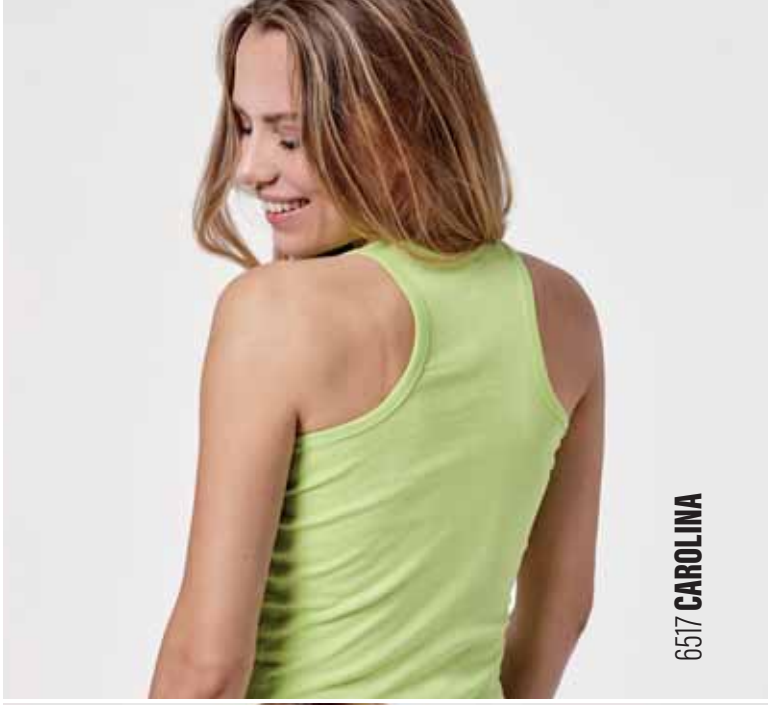

6517 **CAROLINA**



6535 **BRENDA**



0351 **NADIA**



6553 **CYRANO**

INFO **PAG.357**



100% cotton, single jersey, 150 gsm

S · M · L · XL

 1  50



01



58



02



60



6557 **CAWLEY**

INFO **PAG.357**



94% cotton / 6% elastane, single jersey 175 gsm

M · L · XL

 1  50

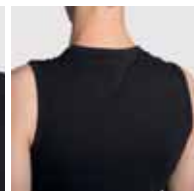

01



02

6545 TEXAS

INFO PAG.357



P.100

100% cotton, single jersey, 155 gsm

S · M · L · XL · 2XL

1/2 · 3/4 · 5/6 · 7/8 · 9/10 · 11/12

5 100

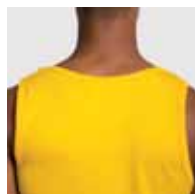

01
KIDS



58
KIDS



02
KIDS



96
KIDS



60
KIDS



05
KIDS



55
KIDS





6517 CAROLINA

INFO PAG.357



100% cotton, 1x1 rib, 220 gsm

S · M · L · XL · 2XL

5 100

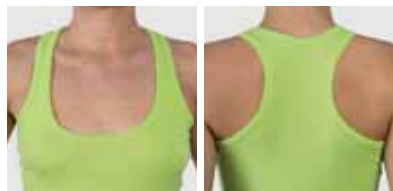

01 58 02 60 78 12 05 55 69



KIDS
PAG.24

6535 BRENDA

INFO PAG.357



P.99

100% cotton, single jersey, 160 gsm

S · M · L · XL · 2XL · 3/4 · 5/6 · 7/8 · 9/10 · 11/12

5 100



01 58 02 60 78 12 99
KIDS KIDS KIDS KIDS KIDS KIDS KIDS

0351 NADIA

INFO PAG.357



95% cotton / 5% elastane,
single jersey, 200 gsm
S · M · L · XL

 1  50



02

55



6552 CARINA

INFO PAG.358



95% cotton / 5% elastane, single jersey, 205 gsm
S · M · L · XL

 5  100

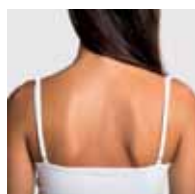

01

02

60

78





CASUAL SUMMER
POLO SHIRTS



100% cotton, pique knit, 180 gsm
S · M · L · XL · 2XL · 3XL

 5  50

6632 **AUSTRAL**
INFO PAG.358

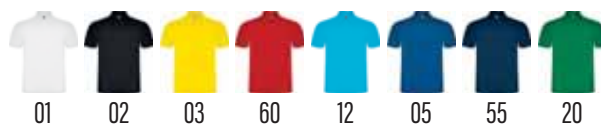
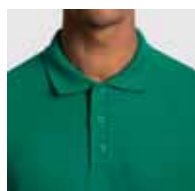



KIDS
PAG.24

6638 STAR

INFO PAG.358



100% cotton, pique knit, 200 gsm

S · M · L · XL · 2XL · 3XL · 4XL ■ 1/2 · 3/4 · 5/6 · 7/8 · 9/10 · 11/12

5 50



6634 STAR WOMAN

INFO PAG.358



100% cotton, pique knit, 200 gsm

S · M · L · XL · 2XL · 3XL

5 50



6634 **STAR**
WOMAN

6638 **STAR**



6603 **PEGASO** :



6642 **PEGASO**
WOMAN



KIDS
PAG.24



6603 PEGASO
INFO PAG.358



65% polyester / 35% cotton, pique knit. Colour: 190 gsm. White colour: 220 gsm
S · M · L · XL · 2XL · 3XL ■ 1/2 · 3/4 · 5/6 · 7/8 · 9/10 · 11/12



6642 PEGASO WOMAN
INFO PAG.358



65% polyester / 35% cotton, pique knit. Colour: 190 gsm. White colour: 220 gsm
S · M · L · XL · 2XL · 3XL





6641 **IMPERIUM**
INFO PAG.358



100% combed cotton,
pique knit, 220 gsm
S · M · L · XL · 2XL · 3XL

 1  50

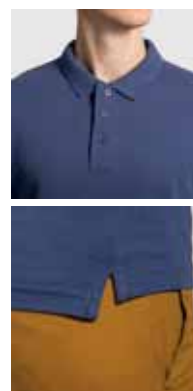

6605 CENTAURO

INFO PAG.358



65% polyester / 35% cotton,
pique knit, 190 gsm
M · L · XL · 2XL

1 50



01

58

60



05

55

56





0395 **BOWIE**

INFO PAG.358



100% cotton, pique knit, 200 gsm

S · M · L · XL · 2XL

 1  50



243

245

247

153



6629 MONTREAL

INFO PAG.358



100% combed cotton, pique knit, 230 gsm
S · M · L · XL · 2XL

1 50



6640 NATION

INFO PAG.358



65% polyester / 35% cotton, pique knit. White: 210 gsm. Colour: 190 gsm
S · M · L · XL · 2XL

1 50





CASUAL WINTER



2020 COLLECTION



CASUAL WINTER

T-SHIRTS AND POLO-SHIRTS L/S



1217 **EXTREME** / 1218 **EXTREME WOMAN**



1219 **SHIBA**



1034 **MOLANO**



6635 **ESTRELLA L/S** / 6636 **ESTRELLA WOMAN L/S**



5009 **CARPE**



NEW!

0411 **DYLAN**



KIDS
PAG.26

1217 EXTREME

INFO PAG.359



100% cotton, single jersey. 160 gsm

S · M · L · XL · 2XL · 3XL ▪ 3/4 · 5/6 · 7/8 · 9/10 · 11/12

1 50 | Kids 1 100



1218 EXTREME WOMAN

INFO PAG.359



100% cotton, single jersey. 160 gsm

S · M · L · XL · 2XL

1 50



1217 **EXTREME**



1218 **EXTREME
WOMAN**





KIDS
PAG.26



1204 **POINTER**
INFO PAG.359



100% cotton, single jersey, 165 gsm
XS · S · M · L · XL · 2XL · 3XL · 4XL
3/4 · 5/6 · 7/8 · 9/10 · 11/12

1 50



1219 **SHIBA**
INFO PAG.359



100% cotton, 165 gsm
S · M · L · XL · 2XL · 3XL

1 50

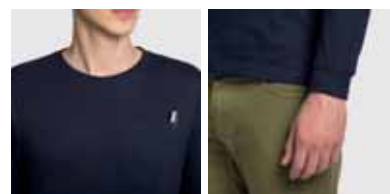

1034 **MOLANO**

INFO PAG.359



100% cotton, single jersey, 160 gsm

S · M · L · XL · 2XL

 1  50

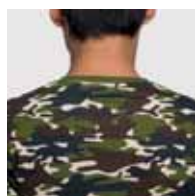

233

232

6636 **ESTRELLA**
WOMAN L/S

6635 **ESTRELLA L/S**





KIDS
PAG.26



6635 ESTRELLA L/S

INFO PAG.359



100% cotton piqué, 220 gsm

S · M · L · XL · 2XL · 3XL ■ 1/2 · 3/4 · 5/6 · 7/8 · 9/10 · 11/12

1 25



01 58 02 03 60 57

KIDS



10 12 05 55 56 83

KIDS

6636 ESTRELLA WOMAN L/S

INFO PAG.359



100% cotton piqué, 220 gsm

S · M · L · XL · 2XL

1 25

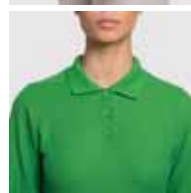

01 58 02 60 57



10 12 55 69 83



KIDS

PAG.26

5009 CARPE

INFO PAG.359



65% polyester / 35% cotton piqué, 220 gsm

S · M · L · XL · 2XL · 3XL ■ 1/2 · 3/4 · 5/6 · 7/8 · 9/10 · 11/12

 1  25



01

KIDS

02

60

57

05

55

3XL

56

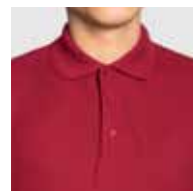

NEW!

ROLY 2020 123



0411 DYLAN

INFO PAG.359



50% cotton / 50% polyester,
piqué knit, 250 gsm
S · M · L · XL · 2XL

 1  30



243

256

247

153





CASUAL WINTER
JACKETS AND SWEATSHIRTS



NEW!

1077 **ETNA**



1112 **MANA**



NEW!

1117 **TELENO**



NEW!

1058 **BADET**



1067 **URBAN** / 1068 **URBAN WOMAN**



NEW!

5064 **EVEREST**



KIDS

PAG.29

1070 CLASICA

INFO PAG.359



UNISEX

50% cotton / 50% polyester, brushed fleece, 280 gsm

S · M · L · XL · 2XL · 3XL ■ 1/2 · 3/4 · 5/6 · 7/8 · 9/10 · 11/12

1
 30



| | | | | | | | | | | |
|----------|----------|-----|----------|------|------|----------|----------|------|------|------|
| 01 | 58 | 46 | 02 | 03 | 31 | 60 | 57 | 48 | 78 | 71 |
| 3XL KIDS | 3XL KIDS | 3XL | 3XL KIDS | KIDS | KIDS | 3XL KIDS | 3XL KIDS | KIDS | KIDS | KIDS |



| | | | | | | | |
|------|------|------|----------|----------|-----|------|------|
| 10 | 12 | 100 | 05 | 55 | 56 | 20 | 114 |
| KIDS | KIDS | KIDS | 3XL KIDS | 3XL KIDS | 3XL | KIDS | KIDS |

NEW!

ROLY 2020 127



1117 **TELENO**

INFO PAG.359



UNISEX

100% cotton, 320 gsm

XS · S · M · L · XL · 2XL · 3XL



1



30



55



NEW!

1077 ETNA
INFO PAG.359



60% cotton / 40% polyester,
french terry, 300 gsm
S · M · L · XL · 2XL

 1  30



25958 231237 64238 55247

1112 MANA

INFO PAG.359



60% cotton / 40% interlock polyester,
280 gsm

S · M · L · XL · 2XL · 3XL

1 30



58 02 60



55 237





1104 ANAPURNA

INFO PAG.360



100% cotton french terry,

260 gsm

S · M · L · XL · 2XL



58 02 60 86 55



1111 ANAPURNA WOMAN

INFO PAG.360



100% cotton french terry,

260 gsm

S · M · L · XL · 2XL



01 58 02 60



78 55

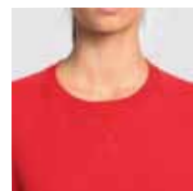



60% cotton / 40% polyester,
non brushed fleece, slub cotton, 290 gsm
M · L · XL · 2XL

1 25

1031 **MALONE**
INFO PAG.360



233 232

60% cotton / 40% polyester,
non brushed fleece, slub cotton, 290 gsm
S · M · L · XL

1 25

1032 **MALONE WOMAN**
INFO PAG.360



233 232





KIDS
PAG.28

50% cotton / 50% polyester, brushed fleece 280 gsm
S · M · L · XL · 2XL · 3XL ■ 3/4 · 5/6 · 7/8 · 9/10 · 11/12

1 30

1087 **CAPUCHA**
INFO PAG.360

UNISEX **NEW SIZE**



1067 **URBAN**

1068 **URBAN
WOMAN**



KIDS
 PAG.28

1067 URBAN
 INFO PAG.360

 50% cotton / 50% polyester, brushed fleece, 280 gsm
 XS · S · M · L · XL · 2XL · 3XL ■ 3/4 · 5/6 · 7/8 · 9/10 · 11/12

1 25

1068 URBAN WOMAN
 INFO PAG.360

 50% cotton / 50% polyester, brushed fleece, 280 gsm
 S · M · L · XL · 2XL

1 25



1058 **BADET**

INFO PAG.360



UNISEX

50% cotton / 50% polyester, brushed fleece, 280 gsm

XS · S · M · L · XL · 2XL

 1  25

5802 0258 5860 5857 5848 5871 5805 5856 5558





50% cotton / 50% polyester, brushed fleece, 280 gsm
S · M · L · XL · 2XL · 3XL

1 25

1109 **ANETO**
INFO PAG.360

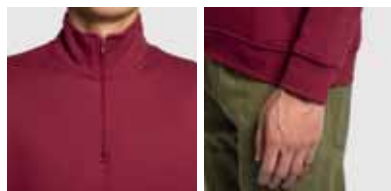



1103 **ELBRUS**
INFO PAG.360



50% cotton/ 50% polyester,
brushed fleece, 290 gsm
S · M · L · XL · 2XL

 1  20



02

60

86

55

1105 **FUJI**
INFO PAG.360



60% cotton / 40% polyester,
non brushed fleece, 280 gsm
S · M · L · XL · 2XL

1 20

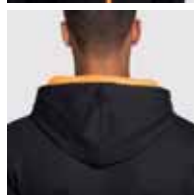

58221 58223



02221 02223 05221



6425 **VELETA**

6421 **MONTBLANC**





KIDS
PAG.28



6421 MONTBLANC
INFO PAG.361



50% cotton / 50% polyester, brushed fleece 280 gsm. 3% elastane in cuffs
S · M · L · XL · 2XL · 3XL ■ 3/4 · 5/6 · 7/8 · 9/10 · 11/12

1 25



6425 VELETA
INFO PAG.361



50% cotton / 50% polyester, brushed fleece, 280 gsm
S · M · L · XL · 2XL

1 25

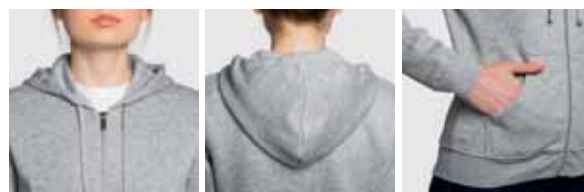



5064 **EVEREST**

INFO PAG.361



100% polyester, plush knit, 280 gsm

S · M · L · XL · 2XL

 1  25



013 243 248 693

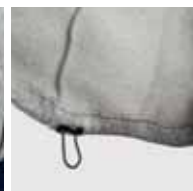



1110 **JANGA**
INFO PAG.361



80% polyester / 20% cotton, 280 gsm
S · M · L · XL · 2XL

 1  25

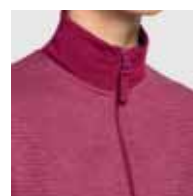

58231 23702 23864

1197 **PELVOUX**
INFO PAG.361



100% cotton, single jersey, 230 gsm
S · M · L · XL · 2XL

1 25

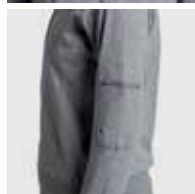



CASUAL WINTER
FLEECES



1095 **HIMALAYA** / 1096 **HIMALAYA WOMAN**



1195 **LUCIANE** / 1196 **LUCIANE WOMAN**



NEW!

6412 **ARTIC** / 6413 **ARTIC WOMAN**



1089 **PIRINEO** / 1091 **PIRINEO WOMAN**



NEW!

1012 **DENALI**



1099 **BELLAGIO**



KIDS
PAG.31

1095 HIMALAYA

INFO PAG.361



100% microfleece polyester, 155 gsm
S · M · L · XL · 2XL ■ 3/4 · 5/6 · 7/8 · 9/10 · 11/12

 1  25



1096 HIMALAYA WOMAN

INFO PAG.361



100% microfleece polyester, 155 gsm
S · M · L · XL · 2XL

 1  25



1096 **HIMALAYA**
WOMAN

1095 **HIMALAYA**



1196 **LUCIANE**
WOMAN

1195 **LUCIANE**



1195 LUCIANE

INFO PAG.361



100% microfleece polyester, 300 gsm

S · M · L · XL · 2XL · 3XL

1 15

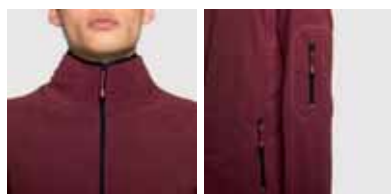

02

57

55

1196 LUCIANE WOMAN

INFO PAG.362



100% microfleece polyester, 300 gsm

S · M · L · XL · 2XL

1 15



02

57

55

232





NEW!

KIDS
PAG.316412 **ARTIC**

INFO PAG.362



100% polyester, fleece, 300 gsm

S · M · L · XL · 2XL · 3XL · 4XL ■ 2 · 4 · 6 · 8 · 10 · 12 · 14 · 16

1 15

01 23 02 60 71
4XL 4XL KIDS 4XL KIDS KIDS05 55 56 243 248
4XL KIDS 4XL KIDS 4XL

NEW!

6413 **ARTIC WOMAN**

INFO PAG.362



100% polyester, fleece, 300 gsm

S · M · L · XL · 2XL

1 15



01 23 02 60 71



05 55 56 243 248

6413 **ARTIC**
WOMAN



6412 **ARTIC**



1089 **PIRINEO**

1091 **PIRINEO
WOMAN**



KIDS
PAG.31

1089 PIRINEO

INFO PAG.362



100% polyester, fleece, 300 gsm
S · M · L · XL · 2XL · 3XL · 4XL ■ 2 · 4 · 6 · 8 · 10 · 12 · 16

 1  15

1091 PIRINEO WOMAN

INFO PAG.362



100% polyester, fleece, 300 gsm
S · M · L · XL · 2XL

 1  15



1012 **DENALI**
INFO PAG.362



100% polyester, 220 gsm
S · M · L · XL · 2XL

 1  30



231 60 05 55



1099 BELLAGIO

INFO PAG.362



100% polyester, fleece fabric, 300 gsm

S · M · L · XL · 2XL · 3XL

1 15



01 02 60



55 124





CASUAL WINTER
WINTER GARMENTS



6436 **NEBRASKA** / 6437 **NEBRASKA WOMAN**



6428 **SIBERIA**



5094 **FINLAND** / 5095 **FINLAND WOMAN**



NEW!

1120 **MINSK**



5077 **EUROPA** / 5078 **EUROPA WOMAN**



5087 **GRAHAM**



6435 RUDOLPH
INFO PAG.362

Three layers. Outer: 95% polyester / 5% elastane. Central: low porosity membrane. Inner: 100% extra warm microfleece polyester. 300 gsm
S · M · L · XL · 2XL · 3XL



1 15



46 02 60 05 55 38 243 247

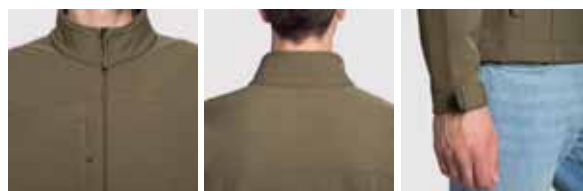



Two layers Softshell. Outer 92% polyester / 8% elastane, 280 gsm. Extra warm inner microfleece polyester. 300 gsm
S · M · L · XL · 2XL

1 15

6428 **SIBERIA**
INFO PAG.362



02 60 05 55 56 311



**KIDS**

PAG.32

6437 NEBRASKA WOMAN

INFO PAG.363



Two layers Softshell. Outer: 92% polyester / 8% elastane.
 Inner: 100% extra warm microfleece polyester. 300 gsm
 S · M · L · XL · 2XL · 3XL

1 15



02 60 236 05 55 235

6436 NEBRASKA

INFO PAG.363



Two layers Softshell. Outer: 92% polyester / 8% elastane.
 Inner: 100% extra warm microfleece polyester. 300 gsm
 S · M · L · XL · 2XL · 3XL · 4XL ■ 4 · 6 · 8 · 10 · 12 · 14 · 16

1 15

02 60 236 05 55 235
 4XL KIDS KIDS KIDS KIDS 4XL KIDS KIDS

KIDS
PAG.32

6432 ANTARTIDA

INFO PAG.363



Two layers Softshell. Outer: 92 % polyester / 8% elastane.
 Inner: 100% extra warm microfleece polyester. 300 gsm
 S · M · L · XL · 2XL · 3XL ■ 4 · 8 · 12 · 16



011

02

3XL KIDS

60

KIDS

05

55

3XL KIDS

56

6433 ANTARTIDA WOMAN

INFO PAG.363



Two layers Softshell. Outer: 92 % polyester / 8% elastane.
 Inner: 100% extra warm microfleece polyester. 300 gsm
 S · M · L · XL · 2XL



011

02

60

05

55



1199 **NEVADA**
INFO PAG.363



Exterior: 92% polyester / 8% elastane. Interior: 100% extra warm microfleece polyester. 300 gsm
S · M · L · XL · 2XL

 1  15



6438 QUEBEC

INFO PAG.363



NEW
SIZE

Two layer Softshell. Exterior: 92% polyester / 8% elastane. Interior: 100% extra warm microfleece polyester. 300 gsm
S · M · L · XL · 2XL · 3XL



1



15



02



60



55

5094 **FINLAND**

5095 **FINLAND**
WOMAN





5094 FINLAND

INFO PAG.364



Exterior: 100% polyester, 300T. Lining: 100% polyester.

Wadding: 100% polyester, feather effect. 290 gsm

S · M · L · XL · 2XL · 3XL

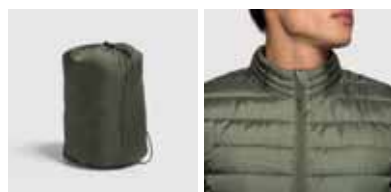

02 231 60 57 99 55 15 243



5095 FINLAND WOMAN

INFO PAG.364



Exterior: 100% polyester, 300T. Lining: 100% polyester.

Wadding: 100% polyester, feather effect. 290 gsm

S · M · L · XL · 2XL



02 231 60 57 99 55 15



5082 GROENLANDIA WOMAN

INFO PAG.364



Fabric: 100% polyester. Lining: 100% polyester.

Wadding: 100% polyester. 350 gsm

S · M · L · XL



02

99

55



5081 GROENLANDIA

INFO PAG.364



Fabric: 100% polyester. Lining: 100% polyester.

Wadding: 100% polyester. 350 gsm

S · M · L · XL

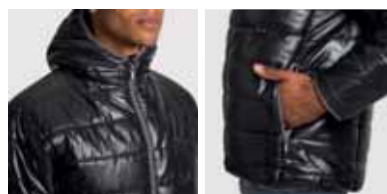

02

60

99

55

5082 **GROENLANDIA**
WOMAN

5081 **GROENLANDIA**



5090 **NORWAY**

5091 **NORWAY
WOMAN**





KIDS
PAG.33

5090 NORWAY
INFO PAG.364



Exterior: 100% polyester, 300T. Lining: 100% polyester.
Wadding: 100% polyester, feather effect. 290 gsm
S · M · L · XL · 2XL · 3XL · 4 · 6 · 8 · 10 · 12 · 14 · 16

1 10



5091 NORWAY WOMAN
INFO PAG.364



Exterior: 100% polyester, 300T. Lining: 100% polyester.
Wadding: 100% polyester, feather effect. 290 gsm
S · M · L · XL · 2XL

1 10

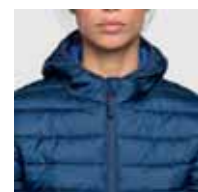



5083 MONTANA

INFO PAG.365



Exterior: 100% polyester. Lining: 100% polyester.

Wadding: 100% polyester. 350 gsm

S · M · L · XL

1 10



02

99

55



5084 MONTANA WOMAN

INFO PAG.365



Exterior: 100% polyester. Lining: 100% polyester.

Wadding: 100% polyester. 350 gsm

S · M · L · XL

1 10



02

99

55

KIDS
PAG.33

5092 OSLO

INFO PAG.365



Exterior: 100% polyester, 300T. Lining: 100% polyester.

Wadding: 100% polyester, feather effect. 290 gsm

S · M · L · XL · 2XL · 3XL · 4 · 6 · 8 · 10 · 12 · 14 · 16

 1  10

02
KIDS

231

60

57

99
KIDS

55
KIDS

15

243



5093 OSLO WOMAN

INFO PAG.365



Exterior: 100% polyester, 300T. Lining: 100% polyester.

Wadding: 100% polyester, feather effect. 290 gsm

S · M · L · XL · 2XL

 1  10

02

231

60

57

40

99

55

15



1120 **MINSK**
INFO PAG.365



Front and back: 100% polyester. Wadding: 100% polyester, feather effect. Sleeves: 100% polyester interlock, 290 gsm
S · M · L · XL · 2XL · 3XL

 1  10



02243 6402 5505







**WINDPROOF &
WATERPROOF**



KIDS
 PAG.34

5078 EUROPA WOMAN

INFO PAG.366



Exterior: 100% waterproof polyester. Lining: 100% polyester.

Wadding: 100% polyester. 400 gsm

S · M · L · XL · 2XL

1 10



46 02 60 05 55 56

5077 EUROPA

INFO PAG.365



Exterior: 100% waterproof polyester. Lining: 100% polyester.

Wadding: 100% polyester. 400 gsm

S · M · L · XL · 2XL · 3XL ■ 4 · 6 · 8 · 10 · 12 · 14 · 16

1 10

 46 02 60 05 55 56
 KIDS KIDS KIDS



1108 **YUKON**

INFO PAG.366



100% water resistant polyester, 300 gsm

S · M · L · XL · 2XL · 3XL

1 10

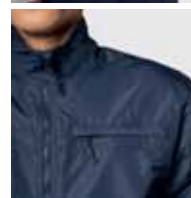
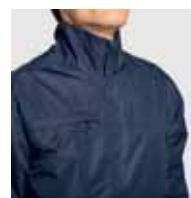



1106 ALASKA

INFO PAG.366



Exterior: 100% polyester quadrille. Lining: 100% polyester. 300 gsm
S · M · L · XL · 2XL · 3XL

1 10



02 55



1107 UTAH

INFO PAG.366



100% water resistant polyester
S · M · L · XL · 2XL · 3XL

1 10



46 02 60 05 55 56



**WINDPROOF &
WATERPROOF**



KIDS
PAG.34

Interior: 100% polyamide. Lining: 100% polyester. Wadding: 100% polyester. 410 gsm
S · M · L · XL · 2XL ■ 6 · 8 · 10 · 12 · 14

1 10

5087 GRAHAM
INFO PAG.366





CASUAL WINTER
RAINCOATS & WINDBREAKERS



WINDBREAKERS



5089 **KENTUCKY**



5088 **ANGELO**



NEW!

5050 **GLASGOW** / 5051 **GLASGOW WOMAN**

RAINCOATS



5074 **ESCOCIA**



5200 **ISLAND**

5051 **GLASGOW**
WOMAN



5050 **GLASGOW**



NEW!



5050 GLASGOW

INFO PAG.366



100% polyester quadrille ripstop, 70 gsm

S · M · L · XL · 2XL

1 50



02 05 45 221 234

NEW!

ROLY 2020 185



5051 GLASGOW WOMAN

INFO PAG.367



100% polyester quadrille ripstop, 70 gsm

S · M · L · XL · 2XL

1 50



02 64 05 221 234



5100 LONDON

INFO PAG.367



100% polyester taffeta, 80 gsm

S/M · L/XL · 2XL/3XL

1 25



191

190

192



5089 KENTUCKY

INFO PAG.367



100% polyester, 50 gsm

S · M · L · XL · 2XL

1 50

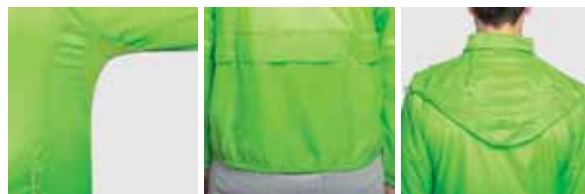

02

60

40

05

225

221



KIDS
PAG.35

100% polyester, 60 gsm
S · M · L · XL · 2XL ■ 4 · 6 · 8 · 10 · 12 · 14

1 50

5088 ANGELO
INFO PAG.367



5074 **ESCOCIA**

INFO PAG.367



Exterior: 100% waterproof polyester,
silver coating treatment, 70 gsm

S · M · L · XL · 2XL

 1  50



02

60

05

55

5200 ISLAND

INFO PAG.367



100% polyester taffeta, 70 gsm

S · M · L · XL · 2XL

1 50







INWHITE



2020 COLLECTION



94% cotton / 6% elastane, single jersey, 165 gsm
S · M · L · XL · 2XL · 3XL ▫ 4 · 6 · 8 · 10 · 12 · 14

2500 **SOUL**
INFO PAG.368

 1  25



KIDS
PAG.36

94% cotton / 6% elastane, single jersey, 165 gsm
S · M · L · XL · 2XL · 3XL ▫ 4 · 6 · 8 · 10 · 12 · 14

2510 **SOUL L/S**
INFO PAG.368

 1  25



01
KIDS



KIDS
PAG.36

94% cotton / 6% elastane, single jersey, 165 gsm
S · M · L · XL · 2XL · 3XL ▫ 4 · 6 · 8 · 10 · 12 · 14

2501 **ZENIT**
INFO PAG.368

 1  25



01
KIDS



KIDS
PAG.36



2530 **ALAYA**
INFO PAG.368

94% cotton / 6% elastane, single jersey, 165 gsm
S · M · L · XL · 2XL

 1  25



01



2520 **ZEN**
INFO PAG.368

94% cotton / 6% elastane, single jersey, 165 gsm
S · M · L · XL · 2XL

 1  25



01

81% cotton / 16% polyester / 3% elastane
1 (36-39) ▪ 2 (40-42) ▪ 3 (43-45)

1 100

0327 **ABDEL**
INFO PAG.368

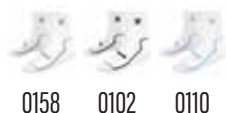

0158 0102 0110



75% cotton / 20% polyester / 5% elastane
KID (31/34) ▪ JUNIOR (35/40) ▪ SENIOR (41/46)

1 50

0370 **ZAZEN**
INFO PAG.368



01 02
KIDS KIDS



KIDS
PAG.37

95% polyester / 5% elastane
KID (31/34) ▪ JUNIOR (35/40) ▪ SENIOR (41/46)

1 50

0380 **KOAN**
INFO PAG.368



150
KIDS



KIDS
PAG.37



SPORT



2020 COLLECTION



SPORT
TECHNICAL GARMENTS



0407 **BAHRAIN** / 0408 **BAHRAIN WOMAN**



6654 **AUSTIN** / 6649 **AUSTIN WOMAN**



6693 **BAKU**

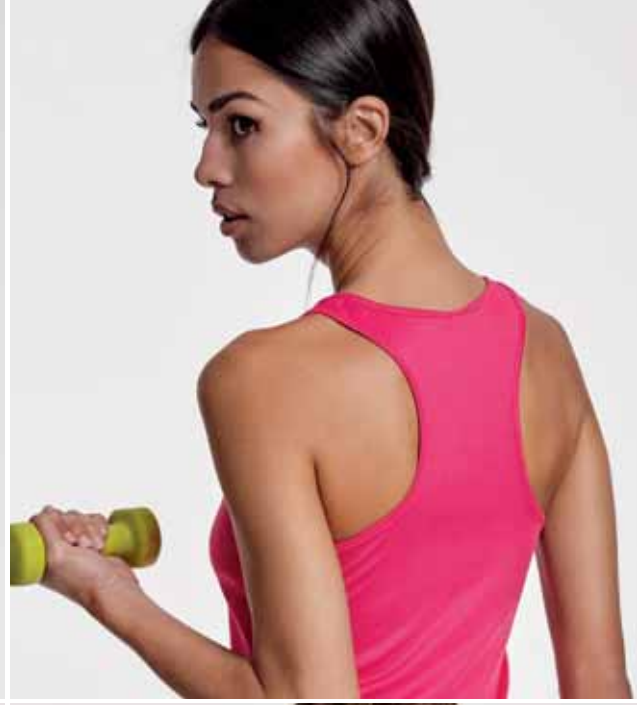

0349 **SHURA**



1113 **MELBOURNE** / 1114 **MELBOURNE WOMAN**



NEW!

5097 **NORWAY SPORT**



KIDS
PAG.38

0407 BAHRAIN

INFO PAG.368



100% polyester, waffle interlock, 135 gsm

S · M · L · XL · 2XL · 3XL · 4 · 8 · 12 · 16

5 50



0408 BAHRAIN WOMAN

INFO PAG.368



100% polyester, waffle interlock, 135 gsm

S · M · L · XL · 2XL

5 50



CONTROL DRY



KIDS
PAG.39

0425 MONTECARLO

INFO PAG.368



100% polyester pique knit, 150 gsm

S · M · L · XL · 2XL · 3XL · 4 · 8 · 12 · 16

5 50



0423 MONTECARLO WOMAN

INFO PAG.368



100% polyester pique knit, 150 gsm

S · M · L · XL · 2XL

5 50



0425 **MONTECARLO**

0423 **MONTECARLO
WOMAN**

6655 **LANUS**
PG. 259

0453 **PLAYER**
PG. 255



**6401 MONACO**

INFO PAG.368



Front fabric: 100% polyester. Back fabric: 100% polyester 3D grid, 140 gsm

XS · S · M · L · XL · 2XL · 3XL

5 50



01 02 46 03 60 78 63 12



05 55 225 226 221 223 234



0450 CAMIMERA

INFO PAG.368



100% polyester pique knit, 135 gsm

S · M · L · XL · 2XL · 3XL ■ 4 · 8 · 12 · 16

5 50



6654 **AUSTIN**

6649 **AUSTIN
WOMAN**

0356 **ANDY**
PG. 252

0317 **CARLA**
PG. 260

6654 AUSTIN

INFO PAG.369



100% space dye polyester, 140 gsm

S · M · L · XL · 2XL · 4 · 8 · 12 · 16

5 50



243

KIDS

246

KIDS

248

KIDS

247

KIDS



250

KIDS

249

KIDS

244

KIDS

6649 AUSTIN WOMAN

INFO PAG.369



100% space dye polyester, 140 gsm

S · M · L · XL · 2XL

5 50



243

246

247

244

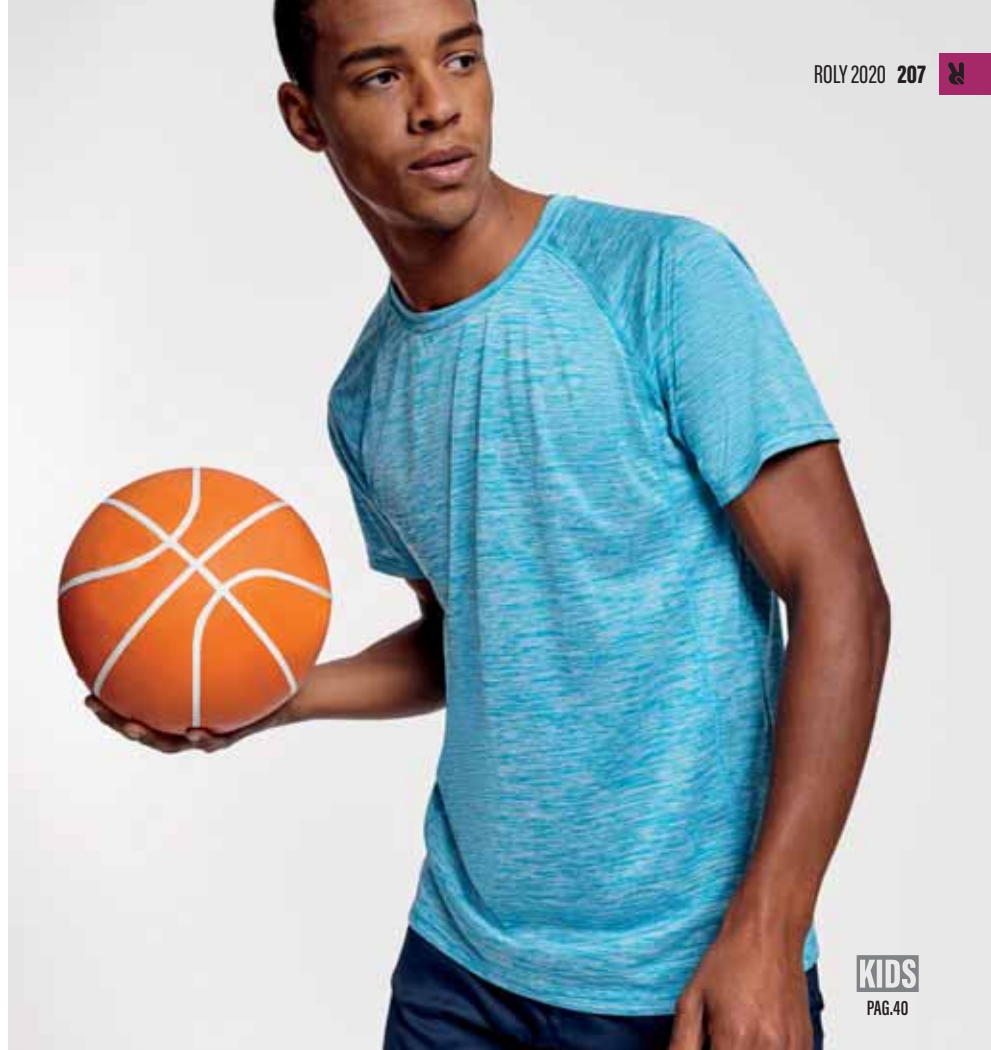

KIDS
PAG.40

NEW!

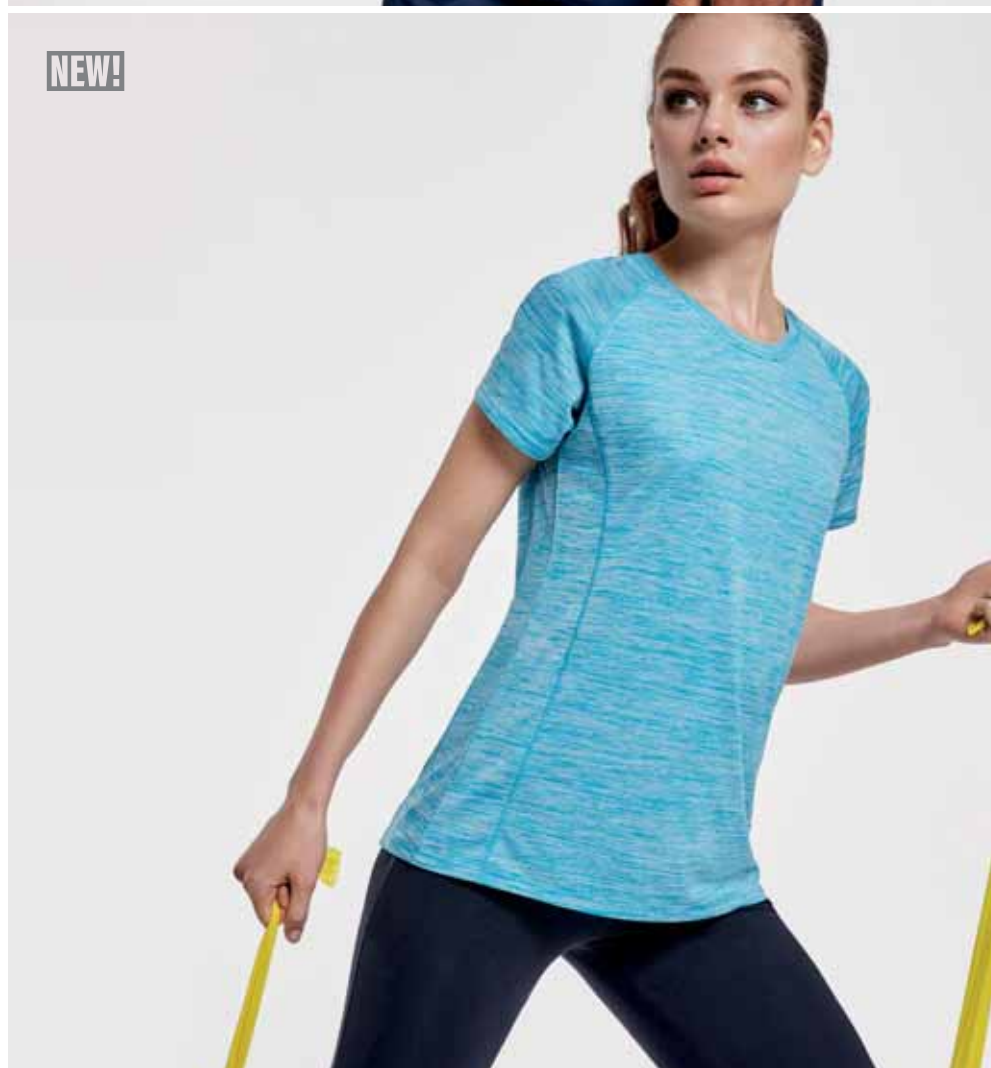

6648 **SHANGHAI**
WOMAN

6595 **SHANGHAI**

0322 **NELLY**
PG. 259

6688 **DORTMUND**
PG. 255

6595 SHANGHAI

INFO PAG.369



Main fabric: 100% bird's eye polyester. Side panels: 100% microperforated polyester, 140 gsm
S · M · L · XL · 2XL ■ 4 · 8 · 12 · 16

5 50

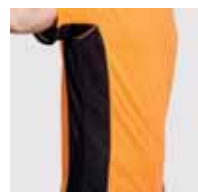

0146 0246 6046 1246
KIDS KIDS KIDS KIDS



22202 22102 22302
KIDS KIDS KIDS



KIDS
PAG.40

6648 SHANGHAI WOMAN

INFO PAG.369



Main fabric: 100% bird's eye polyester. Side panels: 100% microperforated polyester, 140 gsm
S · M · L · XL · 2XL

5 50



0146 0246 6046 1246



22202 22102 22302

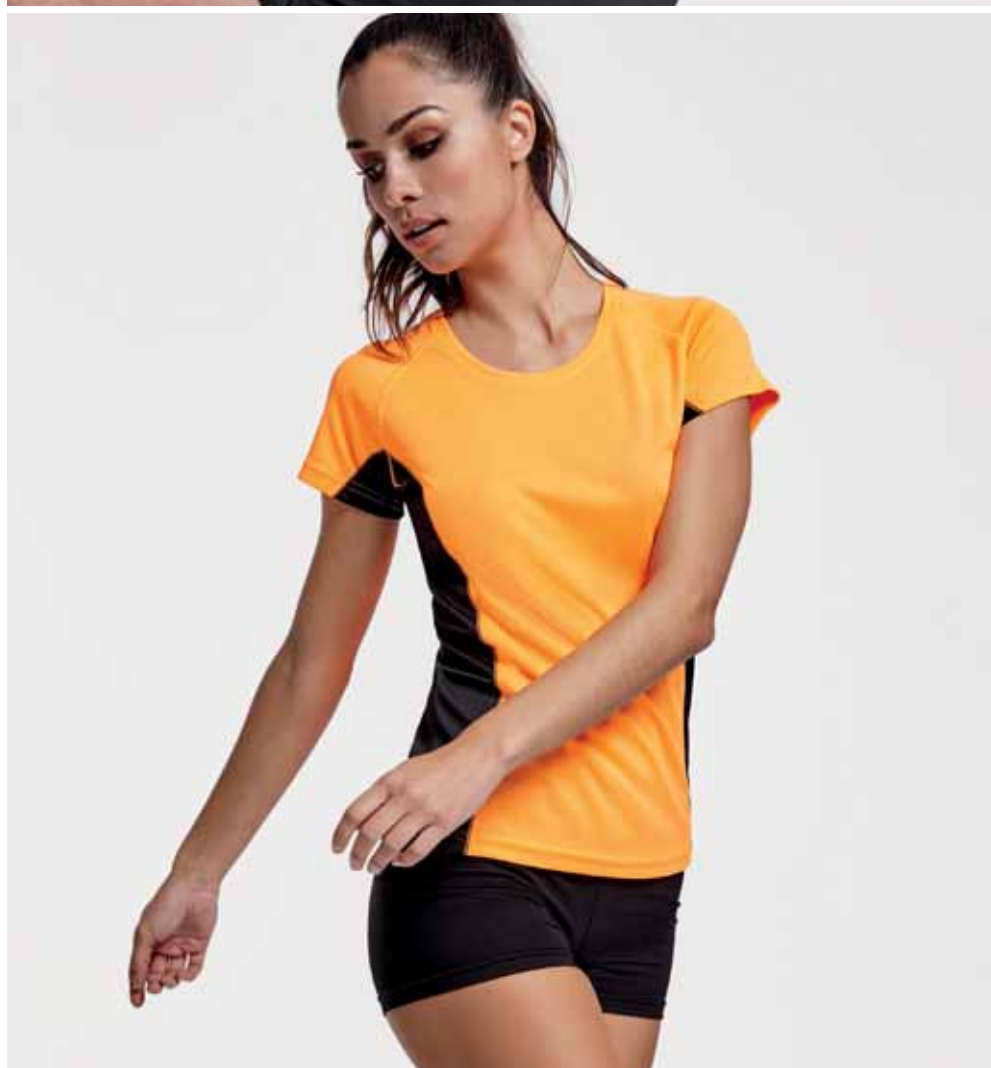

**KIDS**

PAG.40

**6653 ZOLDER**

INFO PAG.369



Front fabric: 100% bird's eye polyester. Back fabric: 100% space dye polyester. 135 gsm

S · M · L · XL · 2XL ■ 4 · 8 · 12 · 16

5 50



01243

KIDS

01244

KIDS

02243

KIDS



60245

KIDS

12246

KIDS

221243

KIDS

6663 ZOLDER WOMAN

INFO PAG.369



Front fabric: 100% bird's eye polyester. Back fabric: 100% space dye polyester. 135 gsm

S · M · L · XL · 2XL

5 50



01243

01244

02243



60245

12246

221243



6653 **ZOLDER**

6663 **ZOLDER**
WOMAN

6694 **ICARIA**
PG. 264

0459 **ADELAIDA**
PG. 267



6657 **SUZUKA**

6652 **DETROIT**

0322 **NELLY**
PG. 259

0484 **CALCIO**
PG. 255



6652 DETROIT

INFO PAG.369



PAG.213

Front fabric: 100% bird's eye polyester.

Back fabric: 100% 3D polyester mesh. 130 gsm

S · M · L · XL · 2XL · 4 · 8 · 12 · 16

5 50

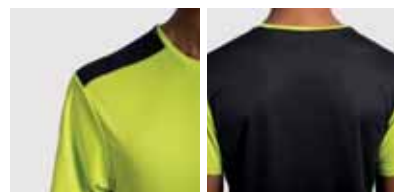

0112

KIDS

23102

KIDS

60254

KIDS

4002

KIDS



05242

KIDS

23502

KIDS

23402

KIDS

6657 SUZUKA

INFO PAG.369



PAG.213

Main fabric: 100% bird's eye polyester.

Side panels: 100% 3D polyester mesh. 130 gsm

S · M · L · XL · 2XL

5 50

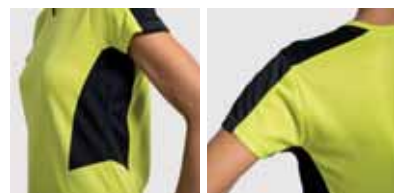

0112

23102

6378

0502



23402

4002

23502



KIDS

PAG.40



0424 **TOKYO**

INFO PAG.369



100% polyester pique knit, 150 gsm

S · M · L · XL · 2XL

5 50



0102

0160

0105

0120



0240



0501



22502

6650 **INDIANAPOLIS**

INFO PAG.369



100% bird's eye polyester, 140 gsm

S · M · L · XL · 2XL · 3XL · 4 · 8 · 12 · 16

5 50

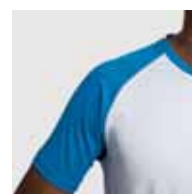

0102

0160

0105

0155

KIDS

KIDS

KIDS

KIDS



01226



22201



22155



22302

KIDS

KIDS

KIDS

KIDS

KIDS

PAG.42



0416 SEPANG

INFO PAG.369



100% polyester, single jersey, 150 gsm

S · M · L · XL · 2XL

5 50

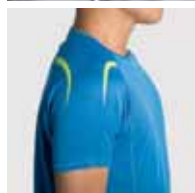
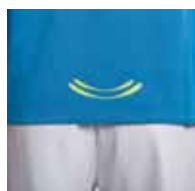



KIDS
PAG.42

6399 **BUGATTI**
INFO PAG.370



100% polyester, 140 gsm
S · M · L · XL · 2XL ■ 4 · 8 · 12 · 16

5 50

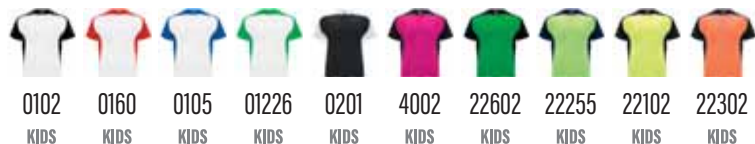



6399 **BUGATTI**



..... 6688 **DORTMUND**
PG. 255



0201 **ASSEN**

INFO PAG.370



100% polyester, 140 gsm

S · M · L · XL · 2XL

1 50



193

194

195

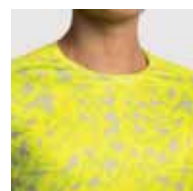



65% polyester / 35% cotton, 150 gsm

S · M · L · XL · 2XL

 5  50

6693 **BAKU**

INFO PAG.370



237

245

248

6664 **AINTREE**
INFO PAG.370



92% polyester / 8% elastane, 160 gsm
S · M · L · XL · 2XL

5 50



6658 **AVUS**

INFO PAG.370



92% polyester / 8% elastane, 160 gsm

S · M · L · XL · 2XL

5 50



01 231 237 02



60 252 253 05



234 246





0563 INTERLAGOS

INFO PAG.370



100% microperforated polyester, 120 gsm
S · M · L · XL · 2XL

5 50



0350 ANDRE

INFO PAG.370



100% polyester pique knit, 140 gsm
S · M · L · XL · 2XL

1 50



0349 SHURA

INFO PAG.370



100% polyester pique knit, 140 gsm

S · M · L · XL · 2XL

5 50

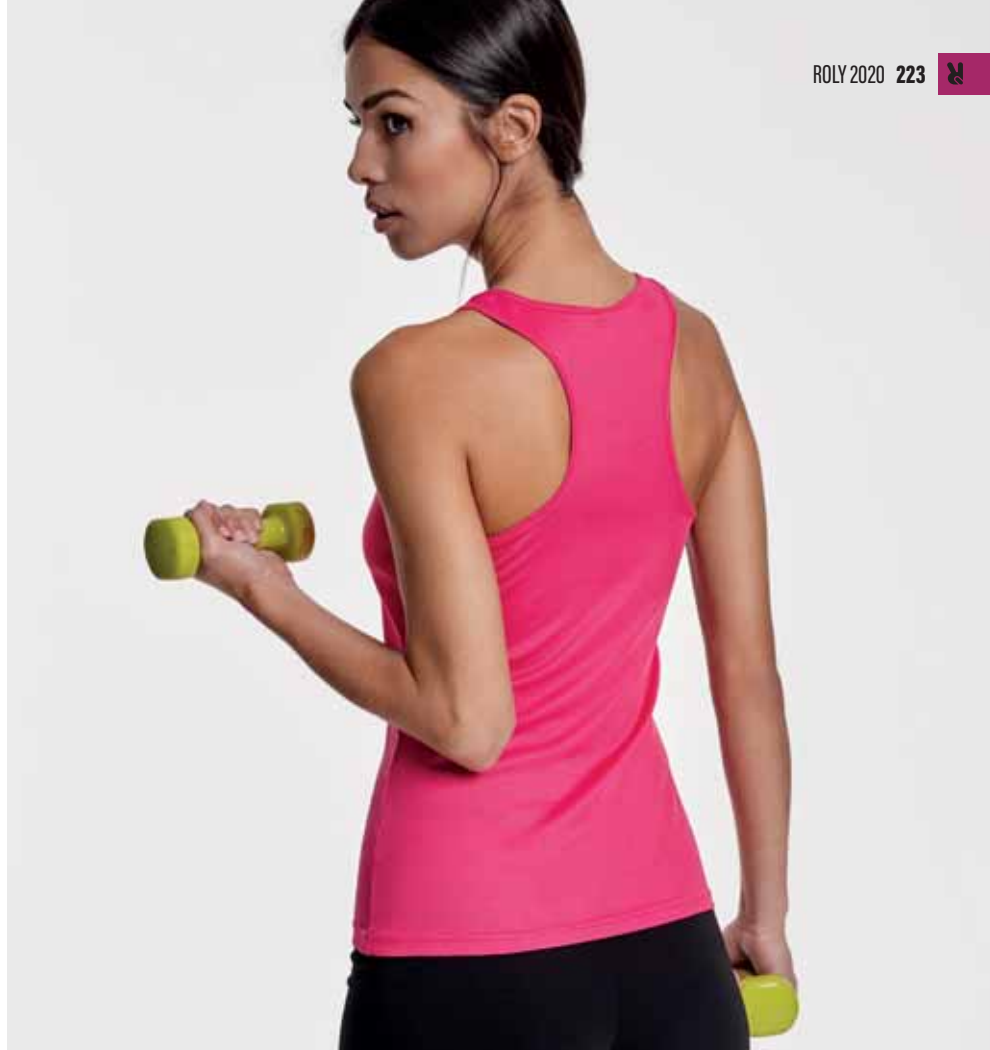
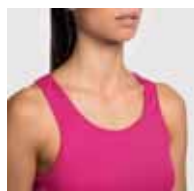

6656 AIDA

INFO PAG.370



92% polyester / 8% elastane, 160 gsm

S · M · L · XL · 2XL

5 50



**6682 MISANO**

INFO PAG.370



Main fabric 100% polyester. Panels: 100%
microperforated polyester, 145 gsm

S · M · L · XL · 2XL · 3XL

5 50

**6684 JANNU**

INFO PAG.370



Front fabric: 100% polyester. Back fabric: 100%
microperforated polyester, 70 gsm

XS · S · M · L · XL · 2XL

10 100



6662 SAKHIR

INFO PAG.370



60% nylon / 30% polyester / 10% elastane, 240 gsm. Black colour 02: 90% nylon / 10% elastane, 240 gsm

S · M · L · XL

5 50



02 243 244





KIDS
PAG.43

0404 MONZHA

INFO PAG.370



100% polyester pique, 150 gsm
S · M · L · XL · 2XL · 3XL ■ 4 · 8 · 12 · 16

1 50



0410 MONZHA WOMAN

INFO PAG.371



100% polyester pique, 150 gsm
S · M · L · XL · 2XL

1 50

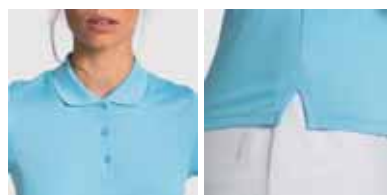



0404 **MONZHA**

0410 **MONZHA**
WOMAN

0453 **PLAYER**
PG. 255

0321 **PATTY**
PG. 259



6639 **SILVERSTONE**

INFO PAG.371



100% microperforated polyester, 120 gsm

S · M · L · XL · 2XL

 1  50

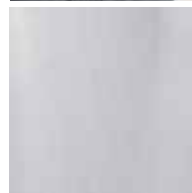
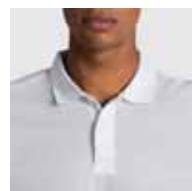

01

02

60



05

55

0421 MONTMELO

INFO PAG.371



100% polyester pique knit, 150 gsm
S · M · L · XL · 2XL · 3XL

1 50

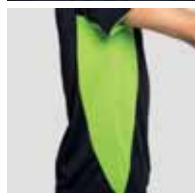
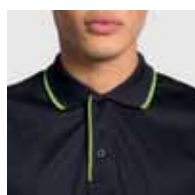

0102 0105 02225



6001 0501 5510



KIDS

PAG.43

0415 MONTECARLO L/S

INFO PAG.371



100% polyester pique knit, 150 gsm

S · M · L · XL · 2XL ■ 4 · 8 · 12 · 16

 5  50



01

KIDS

02

KIDS

60

KIDS

05

KIDS

221

KIDS

223

KIDS





Main fabric: 100% bird's eye polyester. Side panels: 100% microperforated polyester, 140 gsm
S · M · L · XL · 2XL

5 50

6670 **SHANGHAI L/S**
INFO PAG.371

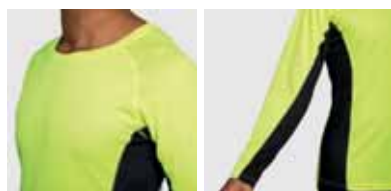

0146 0160 0105 0246 6046 1246 22202 22102 22302



1113 MELBOURNE

INFO PAG.371



94% polyester / 6% elastane, 200 gsm

S · M · L · XL · 2XL

1 30



02 60 12 05 221 234 310 248 980



1114 MELBOURNE WOMAN

INFO PAG.371



94% polyester / 6% elastane, 200 gsm

S · M · L · XL · 2XL

1 30



02 40 12 05 221 234 310 248 980



1113 MELBOURNE



1114 MELBOURNE
WOMAN





KIDS

PAG.33

5097 NORWAY SPORT

INFO PAG.371

Exterior: 100% polyester, 300T. Lining: 100% polyester. Wadding: 100% polyester, feather effect. 290 gsm

S · M · L · XL · 2XL ■ 6 · 8 · 10 · 12 · 14

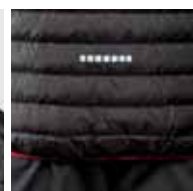
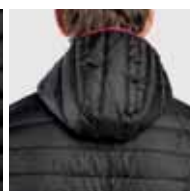

1 10

0260
KIDS0555
KIDS55222
KIDS





SPORT
FOOTBALL

NEW!



0346 **BOCA**



0525 **JUVE**



0457 **UNITED**



0429 **SALAS**



0452 **RACING**



1097 **SEUL**

SOCCER SOLUTION

AFTER SPORT



6410 **CRETA**
PAG. 280



5097 **NORWAY SPORT**
PAG. 234



0395 **BOWIE**
PAG. 110



0419 **BETIS**
PAG. 256

SPORT GAME



0346 **BOCA**
PAG. 240

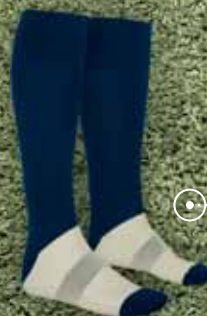

0491 **SOCCER**
PAG. 247

TRAINING



0407 **BAHRAIN**
PAG. 200



0414 **AJAX**
PAG. 247



1115 **EPIRO**
PAG. 279



5050 **GLASGOW**
PAG. 185



6688 **DORTMUND**
PAG. 255

ACCESSORIES



7113 **HIKER**
PAG. 340



7111 **STRIKER**
PAG. 343



KIDS
PAG.44

0346 BOCA

INFO PAG.371



Main fabric: 100% polyester interlock. Panels: 100% microperforated polyester and 100% polyester waffle interlock. 140 gsm

M · L · XL · 2XL ■ 4 · 8 · 12 · 16

1 20







0457 **UNITED**

INFO PAG.372



100% polyester, 140 gsm
M • L • XL • 2XL • 4 • 8 • 12 • 16

1 20



0102
KIDS

0355
KIDS

3102
KIDS

6055
KIDS



1010
KIDS



0501
KIDS



22255
KIDS

0525 **JUVE**

INFO PAG.372



100% polyester, 140 gsm

M · L · XL · 2XL ■ 4 · 8 · 12 · 16

1 20



0102

KIDS

0105

KIDS

0160

KIDS



0305

KIDS

3102

KIDS

6055

KIDS



22602

KIDS

22255

KIDS

22102

KIDS



KIDS
PAG.44



KIDS

PAG.45

0429 **SALAS**

INFO PAG.372



100% polyester, 140 gsm

M · L · XL · 2XL ■ 4 · 8 · 12 · 16

1
 20



0112

KIDS

02221

KIDS

6001

KIDS

4002

KIDS

0501

KIDS

05221

KIDS

55228

KIDS

2802

KIDS



KIDS
PAG.45

100% polyester, 140 gsm
M · L · XL · 2XL ■ 4 · 8 · 12 · 16

 1  20

0452 **RACING**
INFO PAG.372





0460 **ARGOS**
PG. 278

KIDS
PAG. 46

1097 **SEUL**
INFO PAG. 372



85% polyester / 15% cotton, 200 gsm
S · M · L · XL · 2XL ■ 4 · 8 · 12 · 16

1 25

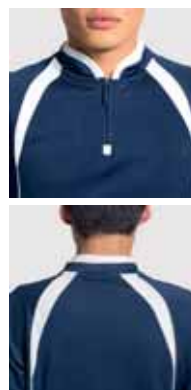

0201
KIDS

6001
KIDS

0501
KIDS

5501
KIDS

0414 AJAX

INFO PAG.372



100% polyester pique knit, 140 gsm

M · XL · 8 · 16

1 50



01

KIDS

05

KIDS

222

KIDS



221

KIDS

223

KIDS

234

KIDS



KIDS
PAG.46

0491 SOCCER

INFO PAG.372



Leg: 100% polyester. Foot: 80% polyester

17% cotton / 3% elastane

KID (31/34) · JUNIOR (35/40) · SENIOR (41/46)

1 100



01

KIDS

02

KIDS

03

KIDS

31

KIDS



60

KIDS

05

KIDS

55

KIDS

226

KIDS



KIDS
PAG.46

0413 **PORTO**⦿

⦿..... 0552 **BAYERN**



100% polyester, 160 gsm
M · L · XL · 2XL ■ 8 · 12 · 16

1 25

0413 **PORTO**
INFO PAG.373

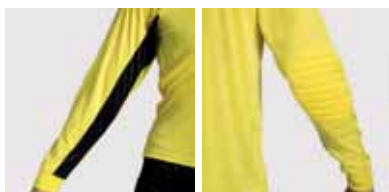

02221 KIDS 0302 KIDS 6002 KIDS 0502 KIDS 22602 KIDS



KIDS
PAG.47

100% polyester, 250 gsm
M · L · XL · 2XL ■ 8 · 12 · 16

1 25

0551 **ARSENAL**
INFO PAG.373



02
KIDS



KIDS
PAG.47

100% polyester, 250 gsm
M · L · XL · 2XL ■ 8 · 12 · 16

1 25

0552 **BAYERN**
INFO PAG.373



02
KIDS



KIDS
PAG.47



SPORT
SPORT SHORTS



NEW!

0418 **LAZIO**



NEW!

0553 **CELTIC**



NEW!

0398 **AGIA**



NEW!

0399 **CIRENE**



6694 **ICARIA** / 6695 **ICARIA WOMAN**



1174 **ADELPHO** / 1175 **ADELPHO WOMAN**

**0356 ANDY**

INFO PAG.373



100% polyester twill, 110 gsm

S · M · L · XL · 2XL

1 50



01

02

55

NEW!**0418 LAZIO**

INFO PAG.373



100% polyester, 200 gsm

S · M · L · XL · 2XL ■ 4 · 6 · 8 · 10 · 12 · 14 · 16

5 50



02

05

55

KIDS

KIDS

KIDS

KIDS

PAG.48

**6651 EVERTON**

INFO PAG.373



90% polyester / 10% elastane, 130 gsm

S · M · L · XL · 2XL

1 50



231

02



⦿..... 6401 **MONACO**
PG. 204

⦿..... 0418 **LAZIO**



6654 **AUSTIN**
PG. 207

0553 **CELTIC**

KIDS
PAG.49

100% polyester pique knit, 140 gsm
M · L · XL · 2XL ■ 4 · 8 · 12 · 16

0453 **PLAYER**
INFO PAG.373

1 50



01 KIDS 02 KIDS 60 KIDS 05 KIDS 55 KIDS

KIDS
PAG.49

100% polyester, 140 gsm
M · L · XL · 2XL ■ 4 · 8 · 12 · 16

0484 **CALCIO**
INFO PAG.373

1 50



01 KIDS 02 KIDS 03 KIDS 60 KIDS 05 KIDS 55 KIDS 226 KIDS



NEW!

KIDS
PAG.48

100% microfiber polyester, 100 gsm
S · M · L · XL · 2XL ■ 4 · 6 · 8 · 10 · 12 · 14 · 16

0553 **CELTIC**
INFO PAG.373

1 50



02 KIDS 60 KIDS 55 KIDS 243 KIDS

KIDS
PAG.49

100% polyester, 140 gsm
M · L · XL · 2XL ■ 4 · 8 · 12 · 16

6688 **DORTMUND**
INFO PAG.373

1 50



01 KIDS 02 KIDS 60 KIDS 05 KIDS 55 KIDS 226 KIDS

**NEW!****0419 BETIS**

INFO PAG.373



63% cotton / 37% polyester, interlock, 270 gsm

S · M · L · XL · 2XL

1 30



02

58

55

**0449 SPIRO**

INFO PAG.374



60% cotton / 40% polyester, non brushed fleece, 290 gsm

S · M · L · XL · 2XL

1 30



58

02

55

6705 SPORT

INFO PAG.374



100% cotton, single jersey, 200 gsm

S · M · L · XL · 2XL · 1/2 · 3/4 · 5/6 · 7/8 · 9/10 · 11/12

1 50



58

02

05

55

KIDS

KIDS

KIDS

KIDS

KIDS

PAG.49



6693 **BAKU**
PG. 219

0419 **BETIS**

6656 **AIDA**
PG. 223

..... 6655 **LANUS**



95% cotton / 5% elastane, 220 gsm

S · M · L · XL

1 50

0321 **PATTY**

INFO PAG.374



01

02



100% cotton, single jersey, 210 gsm

S · M · L · XL · 4 · 6 · 8 · 10 · 12

1 100

0322 **NELLY**

INFO PAG.374



02

KIDS



KIDS
PAG.52

Fabric: 90% polyester / 10% elastane, 130 gsm.

Short leggings: 84% polyester / 16% elastane, 170 gsm

S · M · L · XL

1 50

6655 **LANUS**

INFO PAG.374



0202

0205

02234





KIDS
PAG.50

0317 **CARLA**

INFO PAG.374



94% cotton / 6% elastane, single jersey, 270 gsm

Sizes for girls: 210 gsm

S · M · L · XL · 2XL ■ 4 · 6 · 8 · 10 · 12

1 50



58
KIDS



02
KIDS



55
KIDS



1090 **BOX**

INFO PAG.374



90% cotton / 10% elastane,

single jersey, 280 gsm

S · M · L · XL · 2XL · 3XL

1 50



58



02
3XL



55

1114 **MELBOURNE**
WOMAN
PG. 232

..... 1090 **BOX**





KIDS
PAG.50

0405 LEIRE
INFO PAG.374



92% cotton / 8% elastane, single jersey, 270 gsm
Girl sizes: 94% cotton / 6% elastane,
single jersey, 210 gsm
S · M · L · XL · 2XL ■ 4 · 6 · 8 · 10 · 12

1 50



58
KIDS



02
KIDS



55
KIDS

NEW!



0398 AGIA
INFO PAG.374



94% cotton / 6% elastane, 270 gsm
S · M · L · XL · 2XL

1 50



02231



6401



5501



NEW!

ROLY 2020 263



88% polyester / 12% elastane, 250 gsm

S • M • L • XL • 2XL

 1  50

0399 **CIRENE**

INFO PAG.374



187



188



189



6694 ICARIA

INFO PAG.374



88% polyester / 12% elastane, 220 gsm

S · M · L · XL · 2XL



02



6695 ICARIA WOMAN

INFO PAG.375



88% polyester / 12% elastane, 220 gsm

S · M · L · XL · 2XL



02

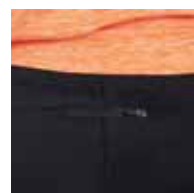



6684 **JANNU**
PG. 224

6401 **MONACO**
PG. 204

6662 **SAKHIR**
PG. 225

0406 **BRISTOL**
PG. 204

..... 0459 **ADELAIDA**





87% interlock polyester / 13% elastane, 280 gsm
S · M · L · XL · 2XL

1 50

0406 **BRISTOL**
INFO PAG.375



PAG.267

87% interlock polyester / 13% elastane, 280 gsm
S · M · L · XL · 2XL

1 50

0459 **ADELAIDA**
INFO PAG.375



PAG.267



02

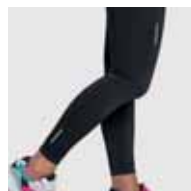

02

0461 **CERLER**INFO **PAG.375**60% cotton / 40% polyester,
non brushed fleece, 280 gsm

S · M · L · XL · 2XL

1 30

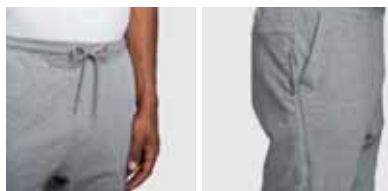
**KIDS**

PAG.52

1173 **NEW ASTUN**INFO **PAG.375**50% cotton / 50% polyester,
brushed fleece, 280 gsm

S · M · L · XL · 2XL ■ 3/4 · 5/6 · 7/8 · 9/10 · 11/12

1 30



1177 ASPEN

INFO PAG.375



60% cotton / 40% polyester,
non brushed fleece, 280 gsm
S · M · L · XL · 2XL

1 30



58

02

55



0407 **BAHRAIN**
PG. 200

0408 **BAHRAIN WOMAN**
PG. 200

1174 **ADELPHO**

1175 **ADELPHO WOMAN**





KIDS
PAG.52

60% cotton / 40% polyester,
non brushed fleece, 280 gsm
S · M · L · XL · 2XL ■ 1/2 · 3/4 · 5/6 · 7/8 · 9/10 · 11/12

1 30

1174 **ADELPHO**
INFO PAG.375

NEW SIZE



58 KIDS 02 KIDS 55 KIDS



60% cotton / 40% polyester,
non brushed fleece, 280 gsm
S · M · L · XL · 2XL

1 30

1175 **ADELPHO WOMAN**
INFO PAG.375



58 02 55

**9099 ELIDE**INFO **PAG.375**

100% ripstop nylon. Reinforced knee pads: 93% nylon / 7% elastane, 130 gsm

S · M · L · XL · 2XL

 1  25

23231

0246

21985

1546

6435 **RUDOLPH**
PG. 160

9099 **ELIDE**





SPORT
HIGH TECH

0365 PRIME

INFO PAG.376



92% polyamide / 8% elastane, 200 gsm
2XS/3XS · XS/S · M/L · XL/2XL ■ 4 · 6 · 8 · 10

1 50

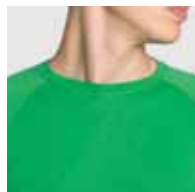

01

KIDS

02

KIDS

03

KIDS

60

KIDS



05

KIDS

55

KIDS

226

KIDS

235

KIDS

0458 BETTER

INFO PAG.376



92% polyamide / 8% elastane, 200 gsm
XS/S · M/L · XL/2XL ■ 4/6 · 8/10 · 12/14

1 50



02

KIDS





SPORT
TRACK SUITS

0318 CORINTO

INFO PAG.376



100% polyester, acetate fabric, 250 gsm
S · M · L · XL · 2XL ■ 4 · 6 · 8 · 10 · 12 · 14 · 16

1 50



55
KIDS

KIDS
PAG.52

1116 **ILIADA**

INFO PAG.376



100% polyester, 220 gsm

S · M · L · XL · 2XL ■ 4 · 6 · 8 · 10 · 12 · 14 · 16

1
 25



0102

KIDS

0201

KIDS

3102

KIDS

6055

KIDS



0501

KIDS



55222

KIDS



02221

KIDS



22602

KIDS

0460 **ARGOS**

INFO PAG.376



100% interlock polyester, 220 gsm

S · M · L · XL · 2XL ■ 4 · 6 · 8 · 10 · 12 · 14 · 16

1
 30



02

KIDS



55

KIDS

1115 EPIRO

INFO PAG.376



100% polyester, 200 gsm

S · M · L · XL · 2XL ▪ 4 · 6 · 8 · 10 · 12 · 14 · 16

1 25

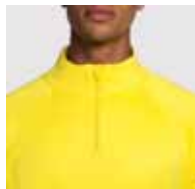

02

KIDS

03

KIDS

60

KIDS

05

KIDS



55

KIDS

226

KIDS

222

KIDS

0521 NEAPOLIS

INFO PAG.376



100% polyester, 200 gsm

S · M · L · XL · 2XL ▪ 4 · 6 · 8 · 10 · 12 · 14 · 16

1 30

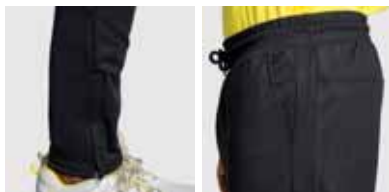

02

KIDS

55

KIDS



KIDS
PAG.54



NEW!

6410 CRETA

INFO PAG.376



100% polyester, plain acetate
fabric, 210 gsm

S · M · L · XL · 2XL ■ 4 · 6 · 8 · 10 · 12 · 14 · 16

 1  15

KIDS

PAG.55



02
KIDS

55
KIDS

0303 DENVER

INFO PAG.377



100% coated polyester, 100 gsm

S · M · L · XL · 2XL = 4 · 8 · 12 · 16

1 15



5501

5531

5560





KIDS
PAG.56

0339 **ATHENAS**

INFO PAG.377



100% polyester, acetate fabric, 210 gsm
S · M · L · XL · 2XL ■ 4 · 6 · 8 · 10 · 12 · 14 · 16

1 15



0338 **ESPARTA**

INFO PAG.377



100% polyester, acetate fabric, 210 gsm
S · M · L · XL · 2XL ■ 4 · 6 · 8 · 10 · 12 · 14 · 16

1 15



0314 ACROPOLIS

INFO PAG.377

NEW
SIZE



100% polyester, acetate fabric, 250 gsm
S · M · L · XL · 2XL · 2 · 4 · 6 · 8 · 10 · 12 · 14 · 16

1 15



5501
KIDS

5560
KIDS

5505
KIDS



KIDS
PAG.57



SPORT
SPLASH COLLECTION

6708 **BALOS**INFO **PAG.377**

100% polyester, 100 gsm

S · M · L · XL · 2XL

 1  50

02 311 60



05 55 235

6716 **AQUA**INFO **PAG.377**

100% polyester, 100 gsm

S · M · L · XL · 2XL ■ 4 · 8 · 12 · 16

 1  50

02 60 12 55

226 221 223 228
KIDS KIDS KIDS KIDS





WORKWEAR



2020 COLLECTION



WORKWEAR
HI-VIZ

HI-VIZ TOTAL SAFETY

CE CERTIFICATE ACCORDING TO UNE-EN ISO 13688:2013 AND
UNE-EN ISO 20471:2013/A1:2016 REGULATIONS. CLASS I / II / III



WORK SOLUTION



HOSTELRY



9126 **BATALI**
PAG. 308



9125 **BENOIT**
PAG. 310



5503 **AIFOS**
PAG. 304



5068 **OXFORD WOMAN**
PAG. 306



9123 **CLASSIC**
PAG. 311



9127 **DACOSTA**
PAG. 308



9250 **WAITER**
PAG. 317



9251 **WAITRESS**
PAG. 317

UNIFORMITY



1117 **TELENO**
PAG. 127

5096 **SAFETY**
PAG. 321



6603 **PEGASO**
PAG. 107

6642 **PEGASO
WOMAN**
PAG. 107

9118 **DAILY
WOMAN**
PAG. 318

9100 **DAILY**
PAG. 318

HIGH VISIBILITY



5063 **SIRIO**
PAG. 292

9302 **POLARIS**
PAG. 292

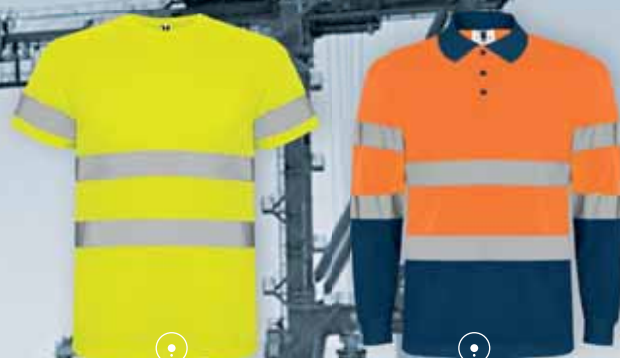

9310 **DELTA**
PAG. 292

9306 **POLARIS L/S**
PAG. 292



9304 **EPSYLON**
PAG. 295

9300 **NAOS**
PAG. 299

9303 **ANTARES**
PAG. 295

9301 **SOAN**
PAG. 299

**9302 POLARIS**

INFO PAG.378

100% polyester, pique knit, 170 gsm

S · M · L · XL · 2XL · 3XL · 4XL



1 50

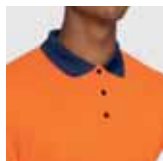

221 55221 55223

**9306 POLARIS L/S**

INFO PAG.378

100% polyester, pique knit, 170 gsm

S · M · L · XL · 2XL · 3XL · 4XL



1 25



221 55221 55223

**9310 DELTA**

INFO PAG.378

100% bird's eye polyester, 130 gsm

S · M · L · XL · 2XL · 3XL · 4XL



1 50



221 223

**5063 SIRIO**

INFO PAG.378

100% polyester, single jersey

XL



1 100



221 223



9310 **DELTA**

9306 **POLARIS L/S**

9301 **SOAN**
PG. 299

9300 **NAOS**
PG. 299

9304 **EPSYLON**

9303 **ANTARES**

9309 **ALFA**
PG. 296

9307 **DAILY HV**
PG. 296

Two layers. Outer: 92% polyester / 8% elastane
 Inner: 100% microfleece polyester, 320 gsm
 S · M · L · XL · 2XL · 3XL · 4XL

1 15

9303 ANTARES

INFO PAG.378



55221 55223

Exterior: 100% waterproof polyester. Lining: 100% polyester
 Wadding: 100% polyester. 400 gsm
 S · M · L · XL · 2XL · 3XL · 4XL

1 10

9304 EPSYLON

INFO PAG.378

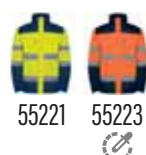
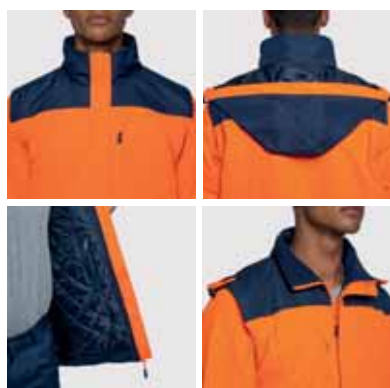

55221 55223

100% microfleece polyester, 300 gsm
 S · M · L · XL · 2XL · 3XL · 4XL

1 15

9305 ALTAIR

INFO PAG.378



221 55221 55223



9307 DAILY HV
INFO PAG.379

65% polyester / 35% cotton, 235 gsm twill
38 · 40 · 42 · 44 · 46 · 48 · 50 · 52 · 54 · 56 · 58 · 60



55



9309 ALFA
INFO PAG.379

80% polyester / 20% cotton, 235 gsm twill
38 · 40 · 42 · 44 · 46 · 48 · 50 · 52 · 54 · 56 · 58 · 60



221



A man with short brown hair is standing outdoors next to a blue truck. He is wearing a high-visibility work suit consisting of a jacket and trousers in a bright lime green color with dark blue accents on the collar, cuffs, and pockets. The suit features several horizontal reflective silver stripes. He is holding a pair of yellow work gloves in his left hand. The background shows the side of a blue truck with large black tires and a clear blue sky.

9304 **EPSYLON**
PG. 295

9306 **POLARIS L/S**
PG. 292

9309 **ALFA**



9310 **DELTA**
PG. 292

9300 **NAOS** 

200gr



250gr



80% polyester / 20% cotton, 200 gsm. twill
38 · 40 · 42 · 44 · 46 · 48 · 50 · 52 · 54 · 56 · 58 · 60

1 25



9300 **NAOS**
INFO PAG.379

80% polyester / 20% cotton, 250 gsm. twill
38 · 40 · 42 · 44 · 46 · 48 · 50 · 52 · 54 · 56 · 58 · 60

1 25



9301 **SOAN**
INFO PAG.379



55221 55223



55221 55223



WORKWEAR
UNIFORMITY

HORECA

NEW!

9094 **VACCINE**



SHIRTS

5507 **OXFORD**
5068 **OXFORD**
WOMAN



WORK TROUSERS

NEW!

5096 **SAFETY**



APRONS

NEW!

9126 **BATALI**



BODYWARMERS

NEW!

9111 **VENERA**





9094 **VACCINE**

INFO PAG.379



80% polyester / 20% cotton, 195 gsm

XS · S · M · L · XL · 2XL · 3XL

 1  50



01



9098 PANACEA

INFO PAG.379



65% polyester / 35% cotton twill, 160 gsm

XS · S · M · L · XL · 2XL · 3XL

1 50

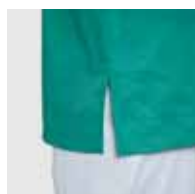

9097 VADEMECUM

INFO PAG.379



65% polyester / 35% cotton twill, 160 gsm

XS · S · M · L · XL · 2XL · 3XL

1 50



**5503 AIFOS**
INFO PAG.38065 % polyester / 35% poplin cotton, 130 gsm
S · M · L · XL · 2XL · 3XL

PAG.304

**5061 SOFIA**
INFO PAG.38065 % polyester / 35% poplin cotton, 130 gsm
S · M · L · XL · 2XL

PAG.304





65 % polyester / 35% poplin cotton, 130 gsm
S · M · L · XL · 2XL · 3XL

1 36



PAG.305

5504 **AIFOS L/S**
INFO PAG.380



01 02



57 65 55



65 % polyester / 35% poplin cotton, 130 gsm
S · M · L · XL · 2XL

1 36



PAG.305

5161 **SOFIA L/S**
INFO PAG.380



01 02





5507 OXFORD

INFO PAG.380



70% cotton / 30% polyester,
Oxford fabric, 140 gsm
S · M · L · XL · 2XL · 3XL



01

10



5068 OXFORD WOMAN

INFO PAG.380



70% cotton / 30% polyester,
Oxford fabric, 140 gsm
S · M · L · XL · 2XL · 3XL



01

10



5506 **MOSCU**
INFO PAG.380

97% poplin cotton / 3% spandex,
140 gsm
S · M · L · XL · 2XL

 1  36





NEW!



9126 **BATALI**
INFO PAG.380

72% cotton / 23% viscose / 5% polyester, 225 gsm
One size



1 50



143



NEW!



9127 **DACOSTA**
INFO PAG.380

72% cotton / 23% viscose / 5% polyester, 225 gsm
One size



1 50



143



NEW!



80% polyester / 20% cotton, 190 gsm
One size

50 100

9128 **RAMSAY**
INFO PAG.380



NEW!

ROLY 2020 309



90% polyester / 10% cotton, 150 gsm
One size

10 100

9129 **DUCASSE**
INFO PAG.380





9125 **BENOIT**
INFO PAG.381



80% polyester / 20% cotton,
twill of 220 gsm
Senior • Kids

Senior  1  50

Kids  1  100





80% polyester / 20% cotton, 220 gsm twill
One size

 1  50

9123 **CLASSIC**
INFO PAG.381



02

80% polyester / 20% cotton, 220 gsm twill
One size

 1  100



9124 **MINI**
INFO PAG.381



02



●..... 6638 **STAR**
PG. 104

●..... 6715 **AMAZONAS**

100% cotton, 200 gsm
S · M · L · XL · 2XL · 3XL

1 50

6715 **AMAZONAS**
INFO PAG.381



55



80% polyester / 20% cotton, 200 gsm twill
S · M · L · XL · 2XL · 3XL

1 50

6725 **ARMOUR**
INFO PAG.381



23

02

85

55

13



97% cotton / 3% elastane, 290 gsm
38 · 40 · 42 · 44 · 46 · 48 · 50 · 52

1 30

9005 **RINGO**
INFO PAG.381



02

219

36

72

55

217





9106 **RITZ**
INFO PAG.381



PAG.314

97% cotton / 3% elastane, 280 gsm
38 · 40 · 42 · 44 · 46 · 48 · 50 · 52



02 219 55



9107 **HILTON**
INFO PAG.382



PAG.314

97% cotton / 3% elastane, 280 gsm
36 · 38 · 40 · 42 · 44 · 46 · 48



02 219 55



6603 **PEGASO**
PG. 107

6642 **PEGASO WOMAN**
PG. 107

9106 **RITZ**

.....9107 **HILTON**



5068 **OXFORD WOMAN** :
PG. 306

5507 **OXFORD**
PG. 306

9251 **WAITRESS**

9250 **WAITER**





100% polyester, 190 gsm
38 · 40 · 42 · 44 · 46 · 48 · 50 · 52 · 54 · 56 · 58 · 60

 1  25

9250 **WAITER**
INFO PAG.382



100% polyester, 190 gsm
36 · 38 · 40 · 42 · 44 · 46 · 48 · 50

 1  25

9251 **WAITRESS**
INFO PAG.382





9100 DAILY
INFO PAG.382

65% polyester / 35% cotton, 235 gsm
38 · 40 · 42 · 44 · 46 · 48 · 50 · 52 · 54 · 56 · 58 · 60



 1  25



23



02



85



65



55



9118 DAILY WOMAN
INFO PAG.382

65% polyester / 35% cotton, 235 gsm
36 · 38 · 40 · 42 · 44 · 46 · 48



 1  25



23



02



55



6642 **PEGASO WOMAN**
PG. 107

6603 **PEGASO**
PG. 107

9118 **DAILY WOMAN**

9100 **DAILY**





1117 **TELENO**
PG. 127

5096 **SAFETY**



100% cotton, 240 gsm

38 · 40 · 42 · 44 · 46 · 48 · 50 · 52 · 54 · 56 · 58 · 60

 1  25

5096 SAFETY
INFO PAG.382

80% polyester / 20% cotton, 210 gsm

38 · 40 · 42 · 44 · 46 · 48 · 50 · 52 · 54 · 56 · 58 · 60

 1  25

9200 DAILY NEXT
INFO PAG.383



P.318



55



23



02



55



9102 PINTOR
INFO PAG.383

65% polyester / 35% cotton, 200 gsm
38 · 40 · 42 · 44 · 46 · 48 · 50 · 52 · 54 · 56 · 58 · 60

 1  25



01



9201 GUARDIAN
INFO PAG.383

57% polyester / 40% cotton
3% spandex, 250 gsm twill
38 · 40 · 42 · 44 · 46 · 48 · 50 · 52 · 54 · 56 · 58 · 60

 1  25



23



02



55



9108 **PROTECT**
INFO PAG.383

65% polyester / 35% cotton, 245 gsm

38 · 40 · 42 · 44 · 46 · 48

50 · 52 · 54 · 56 · 58 · 60

 1  25

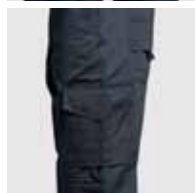

02



55





9111 **VENERA**

INFO PAG.383



65% polyester / 35% cotton, 200 gsm

S · M · L · XL · 2XL · 3XL

 1  50



02 23 219 55 15





Exterior: 80% polyester / 20% cotton, 200 gsm. Interior: 100% quilted polyester, 170 gsm
S · M · L · XL · 2XL · 3XL

5067 **ALMANZOR**
INFO PAG.383

1 20





HEADWEAR



2020 COLLECTION

NEW!



2009 NUKKA

INFO PAG.384



100% polyester, fleece, 210 gsm

One size

10 100



01 02 55



9002 NORDIC

INFO PAG.384



100% microfleece polyester, 210 gsm

One size

10 100



01 02 55



9004 NANUK

INFO PAG.384



100% polyester, cotton touch, 130 gsm

One size

25 500



01 02 03 31 60 78 05 55 226

9003 FESTERO

INFO PAG.384

100% polyester, 60 gsm

One size 100 x 50 cm (base width x high peak)

100 x 70 x 70 (perimeter)

100 1000



01 02 03 31 60



57 48 63 10 05



55 69 24



9006 JARANERO

INFO PAG.384

100% polyester, cotton touch, 65 gsm

One size 100 x 50 cm (width x height)

100 x 70 x 70cm (perimeter)

100 1000



01 02 03 31 60



57 48 63 10 05



55 69 24





7000 BASICA

INFO PAG.384



80% polyester / 20% cotton

One size

25 300



01 02 03 60 05 55 226



7008 PANEL

INFO PAG.384



100% cotton

Kids • Senior

25 200



01 02 03 31 60 40 71

KIDS

KIDS

KIDS

KIDS



12

05

55

56

114

232

KIDS

KIDS

KIDS

KIDS

PAG.59



NEW!

7019 ERIS

INFO PAG.384



100% cotton, 170 gsm

One size

25 200



01

02

60

12

05

55

7041 URANUS

INFO PAG.384



100% cotton, 170 gsm

Kids • Senior

25 300



01

02

03

60

05

55

226

KIDS

KIDS

KIDS

KIDS

KIDS

PAG.59

NEW!



100% cotton, 260 gsm
One size

25 200

7012 **TERRA**
INFO PAG.384



90% polyester / 10% elastane, 140 gsm
One size

25 200

7020 **MERCURY**
INFO PAG.384



100% acrylic. Weight: 40 gsm
One size

10 200

9009 **PLANET**
INFO PAG.384





ACCESSORIES



2020 COLLECTION



ACCESSORIES
ACCESSORIES



7119 **CORK**



7100 **ORLY**



7118 **MARATHON**



7300 **TRIATHLON**



9001 **CROSSFITTER**



7119 **CORK**
INFO PAG.384



90% polyester / 10% polyamide, 190 gsm
M (70 x 120 cm)

10 100



7100 **ONLY**
INFO PAG.384

80% polyester / 20% polyamide, 280 gsm
S (38 x 68 cm) · M (60 x 145 cm)

S 10 100 · M 10 50



100% polyester
One size 23 x 5,5 cm

10 200

7118 **MARATHON**
INFO PAG.385



100% aluminium, 600ml
One size

1 50

7300 **TRIATHLON**
INFO PAG.385

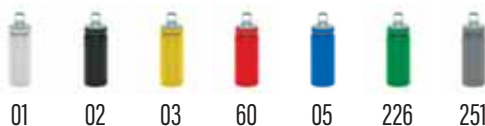

100% polyester, 140 gsm
One size

10 300

9001 **CROSSFITTER**
INFO PAG.385





ACCESSORIES
BAGS



100% polyester, 600D 330 gsm
One size

 1  50

7158 **TUCAN**
INFO PAG.385





7124 **MARABU**

INFO PAG.385

100% polyester, 900D, 550 gsm

One size 30 x 40 x 18 cm. 20L



1 20



02 03 31 60 78 12 05 55 15 226



7113 **HIKER**

INFO PAG.385

100% polyester, 900D, 330 gsm

One size 32 x 46 x 18 cm



1 20



02 60 05 55 232



7145 **TEROS**

INFO PAG.385

100% 300D polyester, 400 gsm

One size 30 x 40 x 12 cm. 14L



1 20



243 256 252 246 248 135



7146 **CHUCAO**

INFO PAG.385

100% polyester, 400 gsm.

One size 28 x 43 x 13 cm. 15L



1 15



58 243 255

NEW!

100% polyester, oxford fabric, 900D, 220 gsm
One size M11 44 x 30 x 10 cm

7138 **DODO**
INFO PAG.386

1 10



231 60 55 15



70% polyester / 30% cotton, 220 gsm
One size 28 x 36 x 11 cm. 11L

7510 **COLIBRI**
INFO PAG.386

1 20



02 96 57 05 86 38



100% polyester, 600D, 145 gsm
One size 23 x 40 x 12 cm. 7L

7154 **SISON**
INFO PAG.386

1 50



01 02 03 31 60 78 05 28



100% polyester, 600D, 340 gsm
One size 30 x 40 x 18 cm. 12L

7153 **CONDOR**
INFO PAG.386

1 40



01 02 03 60 05 226



WATER RESISTANT



KIDS
PAG.59

100% polyester, 600 D, 330 gsm
Senior: 44 x 45 x 27 cm. 53L
Junior: 36 x 37 x 27 cm. 37L

1 10

7111 **STRIKER**
INFO PAG.386



02 KIDS 05 KIDS 55 KIDS



100% polyester 600D, 330 gsm
One size 28 cm x 56 cm. 33L

1 20

7112 **TURBO**
INFO PAG.386



02 60 72 05



100% polyester taffeta, 125 gsm
One size 50 x 25 x 25 cm. 12L

1 50

7116 **FOLD**
INFO PAG.386



58 02 252



100% polyester, 300D, 200 gsm
One size 42 x 27 x 27 cm. 20L

1 20

7117 **JOGGER**
INFO PAG.387



4658 0258 78252

NEW!



7137 MIRLO
INFO PAG.387



100% cotton, 140 gsm
One size

10 200



29



7151 CALAO
INFO PAG.387



100% non-woven polypropylene, 80 gsm
One size 36 x 42 cm

10 300



01 02 03 31 60 78 05 226



7509 GAVILAN
INFO PAG.387

100% non-woven polypropylene, 70 gsm
One size 34 x 42 cm

50 250



0102 0202 3102 6002



7802 9902 5502 22602

7137 **MIRLO** ●





7150 **CUANCA**
INFO PAG.387



100% polyester, 210D, 60 gsm
One size 34 x 43 cm

10 200



02 31 60 05



7152 **NINFA**
INFO PAG.387



100% polyester, 210D, 60 gsm
One size 34'5 x 45 cm

10 200



01 02 03



60 78 05

7114 HAMELIN

INFO PAG.387



100% polyester 210D, 70 gsm

One size 34 x 42 cm

50 300



01 02 03 31



60 48 78 63



05 55 20



7155 KAGU

INFO PAG.387



100% polyester, 210T, 70 gsm

One size 35 x 45 cm

10 200



01 02 03 31



60 78 05 226





7602 **MOUNTAIN**

7601 HILL

INFO PAG.387



100% cotton, 140 gsm
One size M15 37 x 41 cm

20 200



29



7602 MOUNTAIN

INFO PAG.387



100% cotton, 140 gsm
One size M15 37 x 41 cm

20 200



01

02

03

31



60

78

05

226





7501 OCEAN
INFO PAG.388

100% non-woven polypropylene, 80 gsm
One size M06 40 x 30 x 10 cm

50 400



01 02 60 99 55 236



7502 RIVER
INFO PAG.388

100% non-woven polypropylene, 80 gsm
One size M02 17 x 40 x 10cm

50 500



01 02 31 60 57 56



7503 LAKE
INFO PAG.388

100% non-woven polypropylene, 100 gsm
One size M07 35 x 40 x 12cm

50 250



01 02 60 99 55 236



7504 SEA
INFO PAG.388

100% non-woven polypropylene, 80 gsm
M11 44 x 30 x 10 · M13 54 x 40 x 10cm

50 250



01 46 02 60 78 99 55 236



100% non-woven polypropylene, 80 gsm
One size M11 44 x 30 x 10 cm

7505 **VALLEY**
INFO PAG.388

50 200



100% non-woven polypropylene, 80 gsm
One size M14 36 x 40 cm

7506 **CREST**
INFO PAG.388

50 250



90% non-woven polypropylene, 10% polyester, 70 gsm
One size M17 36 x 40 x 12 cm

7507 **CAVE**
INFO PAG.388

20 200



100% non-woven polypropylene, 70 gsm
One size M17 36 x 40 x 12 cm

7508 **CLIFF**
INFO PAG.388

20 200





 **OPIŚ PRODUKTU**

KIDS COLLECTION

9000 DUMMY (PAG.14)

Rozmiar uniwersalny (25 x 40 cm)

10 200



Śliniak dla niemowlaka. Tkanina bawełniana z przodu i tworzywo sztuczne z tyłu, w celu uniemożliwienia przedostania się płynów. Boczny delikatny rzep. 40 x 25 cm. Usuwalna metka. Tkanina przód: 90% bawełna, 10% poliestru 180 g/m². Tkanina tył: PEVA 75 g/m².

7201 SWEET (PAG.14)

3M · 6M · 9M · 12M · 18M

5 100



Body dla niemowląt na ramiączkach. Okrągły dekolot, ramiączka i kroczce wykończone lamówką 1x1. Zapięcie w kroku na zatrzaski. Przyjemna w dotyku, miękka dzianina z wysokiej jakości. Usuwalna metka. 96% bawełna czesana / 4% elastan, 175 g/m².

7200 HONEY (PAG.14)

3M · 6M · 9M · 12M · 18M

5 100



Body z krótkim rękawem dla niemowląt, tkanina single jersey. Okrągły dekolot wykończony lamówką 1x1. Zapięcie w kroku na zatrzaski. Satynowa metka. 96% bawełny czesanej / 4% elastanu, 175 g/m².

7202 HONEY L/S (PAG.14)

3M · 6M · 9M · 12M · 18M

5 100



Body z krótkim rękawem dla niemowląt, tkanina single jersey. Okrągły dekolot wykończony lamówką 1x1. Zapięcie w kroku na zatrzaski. Usuwalna metka. 96% bawełna czesana / 4% elastan, 175 g/m².

6564 BABY (PAG.17)

6M · 12M · 18 · 2A

5 100



T-shirt z krótkim rękawem. Model wykonany specjalnie dla maluchów. Gęsto tkana bawełna. Zaokrąglony ściągacz przy szyi. Plisa na ramieniu zapinana na zatrzaskowe guziki. Dostępny w rozmiarach 6-24 miesięcy. Szwy boczne. Usuwalna metka. 100% bawełny czesanej, single jersey, 160 g/m².

7203 BABY L/S (PAG.17)

6M · 12M · 18 · 2A

5 100



Koszulka z długim rękawem. Model wykonany specjalnie dla maluchów. Gęsto tkana bawełna. Zaokrąglony ściągacz przy szyi. Plisa na ramieniu zapinana na zatrzaskowe guziki od rozmiarów 6M i 18M. Rozmiar 2A bez zapinania. Szwy boczne. Usuwalna metka. 100% bawełny czesanej, single jersey, 160 g/m².

6610 PEGASO CHILD (PAG.24)

1/2 · 3/4 · 5/6 · 7/8 · 9/10 · 11/12

1 50



Koszulka polo. Zapięcie z dwoma guzikami. Prążkowany kołnierzyk i mankiety. Wzmocnione kryte szwy przy kołnierzyku. Uwagi: Rozmiar 1/2 dostępny wyłącznie w kolorze białym 01. Usuwalna metka. Rozmiar dziecięcy. 65% poliestru / 35% bawełny pique, kolor: 190 g/m², biały 220 g/m².

1205 POINTER CHILD (PAG.26)

3/4 · 5/6 · 7/8 · 9/10 · 11/12

1 100



Koszulka z długim rękawem. Czerowarstwowy ściągacz przy szyi z lamówką 1x1. Wzmocnione kryte szwy na karku i ramionach. Szwy boczne. Usuwalna metka. Rozmiary dziecięce. 100% bawełny single jersey, 165 g/m².

5008 CARPE CHILD (PAG.26)

1/2 · 3/4 · 5/6 · 7/8 · 9/10 · 11/12

1 50



Dziecięce polo z długim rękawem. Zapięcie z dwoma guzikami. Prążkowany kołnierzyk i mankiety. Elastyczne ściągacze przy mankietach. Wzmocnione kryte szwy przy kołnierzyku. Usuwalna metka. Rozmiary dziecięce. 65% poliestru / 35% bawełny pika, 220 g/m².

CASUAL SUMMER COLLECTION

6424 ATOMIC 150 (PAG.64/67)

S · M · L · XL · 2XL · 3XL · 4XL

10 100



T-shirt z krótkim rękawem, podwójny karczek. Wzmocniane, kryte szwy na karku i ramionach. Brak szwów bocznych. Kolor szary 58: 85% bawełny / 15% wiskozy. Jakość i kolory tego modelu nie są zgodne z własnymi standardami marki. 100% bawełny, single jersey 150 g/m².

6659 ATOMIC 180 (PAG.64/67)

S · M · L · XL · 2XL · 3XL · 4XL

10 100



T-shirt z krótkim rękawem, podwójny karczek. Wzmocniane kryte szwy na karku i ramionach. Brak szwów bocznych. Jakość i kolory tego modelu nie są zgodne z własnymi standardami marki. 100% bawełny, single jersey 180 g/m².

6627 JAMAICA (PAG.19/69)

S · M · L · XL · 2XL · 1/2 · 3/4 · 5/6 · 7/8 · 9/10 · 11/12

5 100



Dopasowana koszulka damska. Zaokrąglony, dwuwarstwowy ściągacz przy szyi. Wzmocnione kryte szwy na karku i ramionach. Szwy boczne. Kolor szary 58: 85% bawełny / 15% wiskozy. Usuwalna metka. Dostępne w rozmiarach dziecięcych. Dostępne dla mężczyzn. 100% bawełna, gładka w dotyku, 155 g/m².

6554 BEAGLE (PAG.19/65/69)

S · M · L · XL · 2XL · 3XL · 4XL · 1/2 · 3/4 · 5/6 · 7/8 · 9/10 · 11/12

5 100



T-shirt z krótkim rękawem. Podwójna tkanina z dodatkiem elastanu przy kołnierzu. Wzmocnione, kryte szwy na karku. Brak szwów bocznych w wersji dla dorosłych. Szwy boczne w wersji dziecięcej. Kolor szary 58: 85% bawełny / 15% wiskozy. Usuwalna metka. Dostępne w rozmiarach dziecięcych. Dostępny model dla kobiety. 100% bawełny, delikatnej w dotyku, 155 g/m².

CASUAL SUMMER COLLECTION

6683 CAPRI (PAG.70)

S · M · L · XL · 2XL

5 50



Damska koszulka z krótkim rękawem. Okrągły prążkowany dekolot 1x1. Dopasowany krój. Wzmocnione, kryte szwy na karku. Kolor szary 58: 85% bawełny / 15% viskokozy. Usuwalna metka. 100% bawełna, 170 g/m².

6502 DOGO PREMIUM (PAG.20/65/70)

S · M · L · XL · 2XL · 3XL · 4XL · 5XL · 3/4 · 5/6 · 7/8 · 9/10 · 11/12

4XL · 5XL 5 100 5 50



T-shirt z krótkim rękawem. Czerowarstwowy okrągły kołnierzyk. Wzmocnione, kryte szwy na karku i ramionach. Szwy boczne. Kolor szary 58: 85% bawełny / 15% viskokozy. Rozmiar 4XL dostępny w kolorach: biały 01, czarny 02, granatowy 55, butelkowa, niebieski 05, zieleni butelkowa 56 oraz szary 58. Rozmiar 5XL dostępny w białym kolorze 01. Usuwalna metka. Dostępne rozmiary dziecięce. Dostępne dla kobiet. 100% bawełny, delikatnej w dotyku, 165 g/m².

6550 BRACO (PAG.20/65/73)

S · M · L · XL · 2XL · 3XL · 4XL · 5XL · 3/4 · 5/6 · 7/8 · 9/10 · 11/12

Dorości 5 50 Dzieci 5 100



T-shirt z krótkim rękawem. Doskonałej jakości materiał, specjalne wykończenie. Czerowarstwowy ściągacz przy szyi. Wzmocnione kryte szwy na karku i na ramionach. Szwy boczne. Kolor szary 58: 85% bawełny / 15% viskokozy. Rozmiary 4XL i 5XL, dostępne w kolorze: Białym 01. Dzieci: 100 sztuk w kartonie. Usuwalna metka. Dostępne rozmiary dziecięce. Dostępne dla kobiet. 100% bawełny czesanej, delikatnej w dotyku, 180 g/m².

6660 FOX (PAG.74)

S · M · L · XL · 2XL · 3XL

5 100



T-shirt z krótkim rękawem w kolorach melanzowych. Okrągły dekolot wykończony wzmocnionymi krytymi szwami. Przyjemna w dotyku tkanina. Usuwalna metka. Koncepcja duet. 65% poliester / 35% bawełna, gładka, 150 g/m².

6661 FOX WOMAN (PAG.74)

S · M · L · XL · 2XL

5 100



T-shirt z krótkim rękawem w kolorach melanzowych. Okrągły dekolot wykończony wzmocnionymi krytymi szwami. Przyjemna w dotyku tkanina. Usuwalna metka. Koncepcja duet. 65% poliester / 35% bawełna, single jersey, 150 g/m².

6689 HUSKY (PAG.77)

S · M · L · XL · 2XL

1 50



T-shirt z krótkim rękawem, dzinsowy efekt. Okrągły prążkowany dekolot ze wzmocnionym szwem na ramieniu. Podwójne szwy w pachach. Wywijane mankiety. Wykończenie i tonacja produktu mogą różnić się od siebie. Naklejana metka. Koncepcja duet. 100% bawełna, 160 g/m².

6691 HUSKY WOMAN (PAG.77)

S · M · L · XL · 2XL

1 50



T-shirt z krótkim rękawem, dzinsowy efekt dla kobiet. Wąski, okrągły prążkowany dekolot ze wzmocnionym szwem na ramieniu. Podwójne szwy w pachach. Wywijane mankiety. Wykończenie i tonacja produktu mogą różnić się od siebie. Naklejana metka. Koncepcja duet. 100% bawełna, 160 g/m².

6685 BASSET (PAG.79)

S · M · L · XL · 2XL · 3XL

5 100



T-shirt z krótkim rękawem z bawełny organicznej. Czerowarstwowy okrągły dekolot ze wzmocnionym szwem na ramieniu. Boczne szwy. Usuwalna metka. Tkanina organiczna. Koncepcja duet. 100% Bawełna organiczna, 170 g/m².

6686 BASSET WOMAN (PAG.79)

S · M · L · XL · 2XL

5 100



T-shirt z krótkim rękawem z bawełny organicznej. Okrągły prążkowany dekolot ze wzmocnionym szwem na ramieniu. Dopasowany krój, posiada szwy boczne. Usuwalna metka. Tkanina organiczna. Koncepcja duet. 100% Bawełna organiczna, 170 g/m².

7136 COLLIE (PAG.80)

S · M · L · XL

5 50



T-shirt z krótkim rękawem w wersji unisex. Koszulka przedłużana, dekolot wykończony dwiema warstwami tkaniny z dodatkiem elastanu. Boczne rozcięcia u dołu koszulki. Usuwalna metka. 100% bawełny, delikatnej w dotyku, 155 g/m².

6523 TECKEL (PAG.80)

S · M · L · XL · 2XL · 3XL

5 100



T-shirt z krótkim rękawem. Czerowarstwowy ściągacz przy szyi. Wzmocnione, kryte szwy na karku i ramionach. Szwy boczne. Przednia kieszeń. Kolor szary 58: 85% bawełny / 15% viskokozy. Usuwalna metka. 100% bawełny, delikatnej w dotyku, 160 g/m².

0396 TERRIER (PAG.81)

S · M · L · XL · 2XL

1 50



T-shirt z krótkim rękawem, wykonana z tkaniny vigore. Okrągły dekolot z tej samej tkaniny. Wewnętrzne kontrastujące szwy od ramion. Boczne ozdobne szwy z rozcięciami po bokach. Tylna część jest nieco dłuższa niż przód. Usuwalna metka. 100% bawełna, 150 g/m².

CASUAL SUMMER COLLECTION

6647 **GUADALUPE** (PAG.82)

S · M · L · XL · 2XL

5 100



T-shirt z krótkim rękawem, szeroki dekolty wykończony lamówką. Boczne szwy, dopasowany krój. Kolor szary 58: 85% bawełny / 15% wiskozy. Usuwalna metka. 100% bawełna, gładka w dotyku, 155 g/m².

1033 **MARLO** (PAG.86)

S · M · L · XL · 2XL

1 50



T-shirt z krótkim rękawem w stylu moro. Zaokrąglony kołnierzyk. Czworwarstwowy ściągacz, wzmocnione kryte szwy na karku i ramionach. Szwy boczne. Usuwalna metka. 100% bawełny single jersey, 160 g/m².

6597 **BALI** (PAG.82)

S · M · L · XL · 2XL

5 100



T-shirt z krótkim rękawem. Kołnierzyk wykończony lamówką. Łatwa w praniu i suszeniu tkanina. Dopasowany krój. Szwy boczne. 95% bawełny single jersey / 5% elastanu, 200 g/m².

6520 **COCKER** (PAG.87)

S · M · L · XL · 2XL

1 50



T-shirt we wzorki z krótkim rękawem. Wzmocnione, kryte szwy na karku. Boczne szwy. Usuwalna metka. 100% Bawełna, 150 g/m².

6643 **CIES** (PAG.83)

S · M · L · XL · 2XL

1 50



T-shirt z krótkim rękawem dla kobiet. Okrągły dekolty z tej samej tkaniny. Wzmocnione, kryte szwy na karku w tym samym kolorze. Podwijane rękawki wzmocnione w czterech punktach. Usuwalna metka. 100% bawełna, 165 g/m².

6558 **LAURUS** (PAG.88)

S · M · L · XL

1 50



T-shirt z krótkim rękawem. Kołnierzyk w stylu komin ze ściągaczem. Szary 58: 85% bawełny / 15% wiskozy. Usuwalna metka. Koncepcja duet. 100% bawełny, gładkiej w dotyku 150 g/m².

6687 **DOMINICA** (PAG.84)

S · M · L · XL · 2XL

5 100



T-shirt z krótkim rękawem dla kobiet. Luźny krój. Ogrągły prążkowany dekolty. Wzmocnione, kryte szwy w tym samym tonie. Kolor szary 58: 85% bawełny / 15% wiskozy. Kolor różowy lady fluorescencyjny 125: 65% poliestru / 35% bawełna. Usuwalna metka. 100% bawełna, 170 g/m².

6645 **LAURUS WOMAN** (PAG.88)

S · M · L · XL

1 50



T-shirt z krótkim rękawem. Szeroki dekolty. Kołnierzyk w stylu komin ze ściągaczem. Dopasowany krój i szwy boczne. Szary 58: 85% bawełny / 15% wiskozy. Usuwalna metka. Koncepcja duet. 100% bawełna, gładka w dotyku, 150 g/m².

6559 **AGNESE** (PAG.85)

S · M · L · XL

1 50



T-shirt z krótkim rękawem i zaokrąglonym dekoltem. Plecy z przeplatany detalem w kształcie ły. Doskonałe wykończenie i miękkość. Usuwalna metka. 94% bawełny, 6% elastanu, dzianina gładka 180 g/m².

6503 **SAMOYEDO** (PAG.90)

S · M · L · XL · 2XL · 3XL

5 100



T-shirt z krótkim rękawem. Dekolty w szpic, Czworwarstwowy ściągacz przy szyi. Wzmocnione kryte szwy na karku i ramionach. Szwy boczne. Kolor szary 58: 85% bawełny / 15% wiskozy. Rozmiar 3XL dostępny w kolorach: biały 01, granatowy 55. Usuwalna metka. 100% bawełny, delikatnej w dotyku 155 g/m².

6680 **MAYA** (PAG.85)

S · M · L · XL · 2XL

5 50



T-shirt damska z krótkim rękawem i szerokim dekoltem. Kieszeń na lewej piersi. Odwzorowywanie tyłu jest nieco dłuższe od przodu. Przednia część koszulki została wykonana z satyny i tylna część z bawełny. Usuwalna metka. Tkanina z przodu: 100% poliestru. Tkanina z tyłu: 100% bawełna.

6646 **VICTORIA** (PAG.90)

S · M · L · XL · 2XL · 3XL

5 100



Damski t-shirt z krótkim rękawem. Kołnierzyk w szpic. Dopasowany krój i szwy boczne. 100% bawełny single jersey, 155 g/m².

CASUAL SUMMER COLLECTION

6549 **VEGAS** (PAG.91)

S · M · L · XL · 2XL

5 100



T-shirt z krótkim rękawem. Dekolt w szpic wykończony lamówką 1x1. Wzmocnione kryte szwy na karku. Poczwońne szwy boczne zapewniające wyjątkową trwałość produktu. Usuwalna metka. Dostępne dla kobiet. 100% bawełny, delikatnej w dotyku, 155 g/m².

6532 **BELICE** (PAG.92)

S · M · L · XL · 2XL · 3XL

5 50



Dopasowana koszulka z okrągłym dekoltem. Rozcięcie przy kołnierzyku. Podcięte półrękawki. Szwy boczne. Rozmiar 3XL dostępny w kolorach: biały 01, czarny 02. Materiał wysokiej jakości, miękki i przyjemny w dotyku. Usuwalna metka. 94% bawełny single jersey / 6% elastanu, 200 g/m².

6626 **MARTINICA** (PAG.93)

S · M · L · XL · 2XL

5 100



Koszulka z kołnierzykiem w szpic. Rękawki i dekolty wykończone lamówką. Szwy boczne. Dopasowany krój. Skład: 100% bawełny single jersey, 155 g/m².

6534 **AKITA** (PAG.23/94)

S · M · L · XL · 2XL · 1/2 · 3/4 · 5/6 · 7/8 · 9/10 · 11/12

5 50



Koszulka z krótkim rękawem. Okrągły dekolty, wzmocnione kryte szwy. Fluorescencyjne kolory. Koszulka wykonana z tkaniny poliestrowej przypominającej w dotyku bawełnę. Metka naklejka. Dostępne dla dzieci. 100% poliestru, przypominający w dotyku bawełnę, 155 g/m².

6692 **HAWAII** (PAG.95)

S · M · L · XL · 2XL

5 100



Koszulka z krótkim rękawem i dopasowanym krojem. Okrągły dekolty, z tej samej tkaniny, boczne szwy. Wykonana z tkaniny poliestrowej przypominającej w dotyku bawełnę. Model stworzony specjalnie do sublimacji. Usuwalna metka. 100% poliestru, przypominający w dotyku bawełnę, 140 g/m².

7129 **SUBLIMA** (PAG.23/95)

S · M · L · XL · 2XL · 3/4 · 5/6 · 7/8 · 9/10 · 11/12

5 100



T-shirt z krótkim rękawem. Okrągły kołnierzyk wykonany z tej samej tkaniny. Szwy boczne. Koszulka wykonana z tkaniny poliestrowej przypominającej w dotyku bawełnę. Usuwalna metka. Rozmiary dziecięce. 100% poliestru, przypominającego w dotyku bawełnę, 150 g/m².

6553 **CYRANO** (PAG.98)

S · M · L · XL

1 50



Tank top z szerokimi wcięciami w ramionach. Plecy w stylu pływackim, zaokrąglony dół. Szary 58: 85% bawełny / 15% wiskozy. Usuwalna metka. 100% bawełna, gładka w dotyku, 150 g/m².

6557 **CAWLEY** (PAG.98)

M · L · XL

1 50



Dopasowany t-shirt z kołnierzykiem wykończonym lekko w szpic. Dekolt i ramiona wykończone lamówką. Wzmocnione szwy boczne zapewniające wyjątkową trwałość produktu. Usuwalna metka. 94% bawełny / 6% elastanu, dzianina gładka 175 g/m².

6545 **TEXAS** (PAG.24/99)

S · M · L · XL · 2XL · 1/2 · 3/4 · 5/6 · 7/8 · 9/10 · 11/12

5 100



Koszulka z szerokimi ramiączkami. Wykończenia lamówką wokół szyi i ramion. Poczwońne szwy boczne zapewniające wyjątkową trwałość koszulki. Kolor szary 58: 85% bawełny / 15% wiskozy. Usuwalna metka. Dostępne dla kobiet. 100% bawełny, delikatnej w dotyku, 155 g/m².

6517 **CAROLINA** (PAG.100)

S · M · L · XL · 2XL

5 100



Dopasowany damski top. Dekolt i ramiona wykończone lamówką. Tył w stylu pływackim. Szwy boczne. Skład: 100% bawełny, wypustka 1x1, 220 g/m².

6535 **BRENDA** (PAG.24/100)

S · M · L · XL · 2XL · 3/4 · 5/6 · 7/8 · 9/10 · 11/12

5 100



Dopasowany damski top. Dekolt i ramiona wykończone lamówką. Tył w stylu pływackim. Szwy boczne. Kolor szary 58: 85% bawełny / 15% wiskozy. Usuwalna metka. Dostępny model męski. Dostępne również w modelu męskim. 100% bawełny single jersey, 160 g/m².

0351 **NADIA** (PAG.101)

S · M · L · XL

1 50



Damski top sportowy na ramiączka. Mięka, wygodna w użytkowaniu tkanina. Dopasowany krój, szwy boczne. Zaokrąglony dół nadający koszulce nowoczesny wygląd. Usuwalna metka. 95% bawełny / 5% elastanu, 200 g/m².

CASUAL SUMMER COLLECTION

6552 **CARINA** (PAG.101)

S · M · L · XL

5 100



Top damski. Wąskie, regulowane ramiączka. Dopasowany krój. Szwy boczne. Usuwalna metka. 95% bawełny / 5% elastanu single jersey, 205 g/m².

6632 **AUSTRAL** (PAG.103)

S · M · L · XL · 2XL · 3XL

5 50



Koszulka polo z krótkim rękawem. Zapięcie na trzy guziki. Prążkowany kołnierz. Wzmocnione kryte szwy na karku i ramionach. Usuwalna metka. 100% bawełny, polo pique, 180 g/m².

6638 **STAR** (PAG.24/104)

S · M · L · XL · 2XL · 3XL · 4XL · 1/2 · 3/4 · 5/6 · 7/8 · 9/10 · 11/12

5 50



Koszulka polo z krótkim rękawem. Wzmocnione, kryte szwy przy kołnierzyku. Prążkowany kołnierz i rękawy. Szwy boczne. Zapięcie na trzy guziczki. Rozcięcia po bokach. Kolor szary 58: 85% bawełny, polo pique / 15% wiskozy. Opcjonalna kieszeń. Usuwalna metka. Wersja damska i męska. Dostępne rozmiary dziecięce. 100% bawełny, pique polo, 200 g/m².

6634 **STAR WOMAN** (PAG.104)

S · M · L · XL · 2XL · 3XL

5 50



Damska koszulka polo z krótkim rękawem. Wzmocnione, kryte szwy przy kołnierzyku. Prążkowany kołnierz i rękawy. Szwy boczne i dopasowany krój. Zapięcie na trzy guziczki. Rozcięcia po bokach. Kolor szary 58: 85% bawełny / 15% wiskozy. Usuwalna metka. Wersja damska i męska. 100% bawełny, pique polo, 200 g/m².

6603 **PEGASO** (PAG.107)

S · M · L · XL · 2XL · 3XL

5 50



Koszulka polo. Zapięcie z trzema guzikami. Prążkowany kołnierz i mankiety. Wzmocnione kryte szwy przy kołnierzyku. Opcjonalna kieszeń. Rozmiar 3XL dostępny w kolorach: biały 01, czarny 02, czerwony 60, błękitny 10, królewski niebieski 05, granatowy 55, zieleni butelkowa 56. Opcjonalna kieszeń. Usuwalna metka. Koncepcja duet. 65% poliestru / 35% bawełny pika, kolor: 190 g/m², biały 220 g/m².

6642 **PEGASO WOMAN** (PAG.107)

S · M · L · XL · 2XL · 3XL

5 50



Koszulka polo. Zapięcie z trzema guzikami. Prążkowany kołnierz i mankiety. Wzmocnione kryte szwy przy kołnierzyku. Opcjonalna kieszeń. Usuwalna metka. Koncepcja duet. 65% poliestru / 35% bawełny pika, kolor: 190 g/m², biały 220 g/m².

6641 **IMPERIUM** (PAG.108)

S · M · L · XL · 2XL · 3XL

1 50



Wysokiej jakości koszulka polo z krótkim rękawem. Kołnierz z trzema guziczkami w kolorze koszulki. Prążkowany kołnierz i mankiety 1x1. Wzmocnione, kryte szwy przy kołnierzu. Rozcięcia po bokach z krytymi szwami. Dłuższy tył. Podwójne szwy na ramionach, rękawach i u dołu koszulki. Kolor szary 58: 85% bawełny, pique polo / 15% wiskozy. Usuwalna metka. opcja kieszonki. 100% bawełny, pique polo, 220 g/m².

6605 **CENTAURO** (PAG.109)

M · L · XL · 2XL

1 50



Koszulka polo z krótkim rękawem. Zapięcie z trzema guzikami, kieszonka na lewej piersi. Prążkowany kołnierz i mankiety. Wzmocnione kryte szwy przy kołnierzyku. Kolor szary 58: 85% bawełny / 15% wiskozy. Usuwalna metka. 65% poliestru / 35% bawełny pique, 190 g/m².

0395 **BOWIE** (PAG.110)

S · M · L · XL · 2XL

1 50



Polo Vigore z krótkim rękawem. Dekolt w jednolitym kolorze z kontrastowym dekoracyjnym dodatkiem. Wewnętrzna część plisy z kontrastową ozdobną taśmą i trzema guzikami. Prążkowane mankiety z kontrastowymi dodatkami. Boczne rozcięcia z ozdobną taśmą. Tylna część jest trochę dłuższa od przodu. Usuwalna metka. 100% bawełna, dzianina pique, 200 g/m².

6629 **MONTREAL** (PAG.111)

S · M · L · XL · 2XL

1 50



Koszulka polo z kontrastowym wykończeniem kołnierzyka. Zapięcie z trzema guzikami. Prążkowany kołnierz i mankiety. Wzmocnione, kryte szwy przy kołnierzyku. Wnętrze plisy przy zapięciu dopasowane kolorystycznie do wykończenia kołnierzyka, mankietów i rozcięć bocznych u dołu. Usuwalna metka. 100% bawełny pique, 230 g/m².

6640 **NATION** (PAG.111)

S · M · L · XL · 2XL

1 50



Koszulka polo z krótkim rękawem. Żakardowy kołnierz i mankiety. Zapięcie pod szyją z trzema guziczkami. Wzmocnione, kryte szwy przy kołnierzu. Motywy flagi wyhaftowany na plecach. Opcjonalna kieszeń. Usuwalna metka. 65% poliestru / 35% bawełny, pique polo, biały 210 g/m², kolor 190 g/m².

CASUAL WINTER COLLECTION

1217 EXTREME (PAG.26/116)

S · M · L · XL · 2XL · 3XL · 1/2 · 3/4 · 5/6 · 7/8 · 9/10 · 11/12

Doroshi 1 50
Dzieci 1 100



Koszulka z długim rękawem. Wzmocnione kryte szwy na karku i ramionach. Brak mankietów. Szwy boczne. Kolor szary 58: 85% bawełny / 15% wiskozy. Usuwalna metka. 100% bawełny single jersey, 160 g/m².

1218 EXTREME WOMAN (PAG.116)

S · M · L · XL · 2XL

1 50



Koszulka z długim rękawem o dopasowanym kroju. Brak mankietów. Szwy boczne. Kolor szary 58: 85% bawełny / 15% wiskozy. Usuwalna metka. 100% bawełny single jersey, 160 g/m².

1204 POINTER (PAG.118)

XS · S · M · L · XL · 2XL · 3XL · 4XL

1 50



Koszulka z długim rękawem. Czterowarstwowy ściągacz przy szyi wykończony lamówką 1x1. Wzmocnione kryte szwy na karku i ramionach. Szwy boczne. Rozmiar 4XL dostępny w kolorze: granatowym 55. Usuwalna metka. 100% bawełny single jersey, 165 g/m².

1219 SHIBA (PAG.118)

S · M · L · XL · 2XL · 3XL

1 50



Koszulka z długim rękawem i okrągłym dekoltem oraz prążkowanymi mankietami 1x1. Kieszka na lewej piersi. Wzmocnione, kryte szwy na karku i ramionach. Usuwalna metka. 100% bawełna, 165 g/m².

1034 MOLANO (PAG.119)

S · M · L · XL · 2XL

1 50



Koszulka z długim rękawem w stylu moro. Zaokrąglony kołnierzyk. Brak mankietów. Czterowarstwowy ściągacz, wzmocnione kryte szwy na karku i ramionach. Szwy boczne. Usuwalna metka. 100% bawełny single jersey, 160 g/m².

6635 ESTRELLA L/S (PAG.26/121)

S · M · L · XL · 2XL · 3XL · 1/2 · 3/4 · 5/6 · 7/8 · 9/10 · 11/12

1 25



Koszulka polo z długim rękawem. Zapięcie z trzema guzikami. Prążkowany kołnierzyk i mankiety. Wzmocnione kryte szwy przy kołnierzyku. Elastyczne ściągacze przy mankietach. Rozcięcie po bokach na dole. Kolor szary 58: 85% bawełny / 15% wiskozy. Opcjonalna kieszka. 100% bawełny pika, 220 g/m².

6636 ESTRELLA WOMAN L/S (PAG.121)

S · M · L · XL · 2XL

1 25



Koszulka polo z długim rękawem. Zapięcie z trzema guzikami. Prążkowany kołnierzyk i mankiety. Wzmocnione kryte szwy przy kołnierzyku. Boczne rozcięcia. Elastyczne ściągacze przy mankietach. Dopasowany krój. Skład: 100% bawełny pika, 220 g/m².

5009 CARPE (PAG.122)

S · M · L · XL · 2XL · 3XL

1 25



Koszulka polo z długim rękawem. Zapięcie z trzema guzikami (dwa guziki w modelu dziecięcym). Prążkowany kołnierzyk i mankiety. Wzmocnione kryte szwy przy kołnierzyku. Elastyczne ściągacze przy mankietach. Boczne rozcięcia. Opcjonalna kieszka. Rozmiar 3XL dostępny w kolorze granatowym 55. Usuwalna metka. 65% poliestru / 35% bawełny pika, 220 g/m².

0411 DYLAN (PAG.123)

S · M · L · XL · 2XL

1 30



Koszulka polo vigore z długim rękawem, zapinana na 2 guziki w tym samym kolorze. Kołnierzyk i mankiety z dodatkami w jednolitym kolorze. Wzmocnione kryte szwy przy kołnierzyku. Rozcięcia po bokach. Tylna część jest nieco dłuższa od przodu. Usuwalna metka. 50% bawełny / 50% poliestru, 250 g/m².

1070 CLASICA (PAG.29/126)

S · M · L · XL · 2XL · 3XL · 1/2 · 3/4 · 5/6 · 7/8 · 9/10 · 11/12

1 30



Klasyczna bluza. Elastyczny ściągacz przy kołnierzyku, na mankietach i w talii. Wzmocnione kryte szwy na karku. Kolory dostępne w rozmiarze 3XL: biały 01, czarny 02, ciemnografitowy 46, szary 58, czerwony 60, niebieski 05, granatowy 55, zieleń butelkowa 56, granatowy 57. Kolor szary 58: 55% bawełny / 40% poliestru / 5% wiskozy. Usuwalna metka. Dostępne rozmiary dziecięce. 50% bawełna / 50% poliestru, tkanina szczotkowana 280 g/m².

1117 TELENO (PAG.127)

XS · S · M · L · XL · 2XL · 3XL · 1/2 · 3/4 · 5/6 · 7/8 · 9/10 · 11/12

1 30



Bawełniana bluza o klasycznym designie. Prążkowane mankiety, dekolot i dół bluzy 1x1. Wzmocnione, kryte szwy na karku. Usuwalna metka. 100% bawełna, 320 g/m².

1077 ETNA (PAG.128)

S · M · L · XL · 2XL

1 30



Bluza damska wykonana z dwóch różnych tkanin i kolorów. Mankiety z asymetrycznym krojem. Rozcięcie po bokach. Tylna część delikatnie wydłużona od przodu. Kolor szary 58: 85% bawełny / 15% wiskozy. Usuwalna metka. 60% bawełny / 40% poliestru, bawełna terry, 300 g/m².

1112 MANA (PAG.129)

S · M · L · XL · 2XL · 3XL

1 30



Bluza z długim rękawem o reglanowym kroju. Wzmocnione, kryte szwy na karku i w mankietach 1x1. Kieszka kangurka z bezszwowym wykończeniem. Ukośne szwy boczne zachodzące na przednią część bluzy. Usuwalna metka. 60% bawełna / 40% poliestru, 280 g/m².

CASUAL WINTER COLLECTION

1104 ANNAPURNA (PAG.130)

S · M · L · XL · 2XL

1 30



Bluza z raglanowymi rękawami. Prążkowane mankiety i dół bluzy 1x1. Okrągły dekolt. Wzmocnione, kryte szwy na karku 2x2. Ozdobne przeszycie pod szyją. Kolor szary 58: 85% bawełny / 15% wiskozy. Usuwalna metka. Koncepcja duet. 100% bawełny, slub terry, 260 g/m².

1111 ANNAPURNA WOMAN (PAG.130)

S · M · L · XL · 2XL

1 30



Bluza z raglanowymi rękawami. Prążkowane mankiety i dół bluzy 2x1. Okrągły dekolt. Wzmocnione, kryte szwy na karku 2x1. Ozdobne przeszycie pod szyją. Kolor szary (58): 85% bawełna / 15% wiskoza. Usuwalna metka. Koncepcja Duet. 100% bawełna, slub terry, 260 g/m².

1031 MALONE (PAG.131)

M · L · XL · 2XL

1 25



Bluza w stylu moro, zaokrąglony kołnierz w jednolitym kolorze. Ściągacze przy mankietach i w pasie wykończone lamówką 1x1. Usuwalna metka. Wersja damska i męska. 60% bawełny / 40% poliestru, bawełna frotte, 290 g/m².

1032 MALONE WOMAN (PAG.131)

S · M · L · XL

1 25



Bluza damska w stylu moro. Zaokrąglony kołnierz w jednolitym kolorze. Ściągacze przy mankietach i w pasie wykończone lamówką 1x1. Usuwalna metka. Wersja damska i męska. 60% bawełny / 40% poliestru, bawełna frotte, 290 g/m².

1087 CAPUCHA (PAG.28/133)

S · M · L · XL · 2XL · 3XL · 3/4 · 5/6 · 7/8 · 9/10 · 11/12

1 30



Bluza z kapturem. Kieszeń w stylu kangurka. Elastyczne ściągacze przy mankietach i w talii. Rozmiary dziecięce bez sznurkowego ściągacza przy kapturze. Kolor szary 58: 55% bawełny / 40% poliestru / 5% wiskozy. Usuwalna metka. Dostępne rozmiary dziecięce. 50% bawełny / 50% poliestru, brushed fleece, 280 g/m².

1067 URBAN (PAG.28/135)

S · S · M · L · XL · 2XL · 3XL · 3/4 · 5/6 · 7/8 · 9/10 · 11/12

1 25



Dwukolorowa bluza z kapturem z podwójnej tkaniny ze sznurkowym ściągaczem. Kieszeń w stylu kangurka. Elastyczne ściągacze przy mankietach i w pasie. Rozmiary dziecięce bez sznurkowego ściągacza przy kapturze. Kolor szary 58: 55% bawełny / 40% poliestru / 5% wiskozy. Usuwalna metka. Koncepcja duet. Dostępna w rozmiarach dziecięcych. 50% bawełny / 50% poliestru, 280 g/m².

1068 URBAN WOMAN (PAG.135)

S · M · L · XL · 2XL

1 25



Bluza z kapturem o dopasowanym kroju. Kontrastowe wykończenie kaptura i dopasowany kolorystycznie sznurkowy ściągacz. Kieszeń typu kangurka. Wzmocnione szwy na karku. Elastyczne ściągacze przy mankietach i w pasie wykończone lamówką 1x1. Kolor szary 58: 55% bawełny / 40% poliestru / 5% wiskozy. Usuwalna metka. Koncepcja duet. 50% bawełny / 50% poliestru, 280 g/m².

1058 BADET (PAG.136)

XS · S · M · L · XL · 2XL

1 25



Bluza dwukolorowa unisex. Kaptur ze skrzyżowanym kołnierzem i metalowymi oczkami, kontrastujące wnętrze i sznurki. Kieszeń w stylu kangurka. Elastyczne ściągacze przy mankietach i w talii 1x1. Kolor szary 58: 55% bawełny / 40% poliestru / 5% wiskozy. Usuwalna metka. 50% bawełny / 50% poliestru, brushed fleece, 280 g/m².

1109 ANETO (PAG.137)

S · M · L · XL · 2XL · 3XL

1 25



Bluza z zamkiem oraz kołnierzem ze stojką w tym samym tonie. Wzmocnione, kryte szwy na karku. 1x1 zebrane mankiety i pas. Kolor szary 58: 55% bawełny / 40% poliestru / 5% wiskozy. 50% bawełna frotte / 50% poliestru, 280 g/m².

1103 ELBRUS (PAG.138)

S · M · L · XL · 2XL

1 20



Bluza z zamkiem, zaokrąglony kołnierz. Wzmocnione, kryte szwy na karku. Kieszenie boczne. Prążkowane mankiety i dół bluzy 1x1. Dwie przednie kieszenie z szerokim wykończeniem. Wzmocnione, kryte szwy na karku. Kolor szary 58: 85% bawełna / 15% wiskozy. Usuwalna metka. 50% bawełny / 50% poliestru, brushed fleece, 290 g/m².

1105 FUJI (PAG.139)

S · M · L · XL · 2XL

1 20



Rozpinana bluza z fluorescencyjnymi akcentami. Kaptur z podszewką z mikro perforowanej tkaniny poliestrowej w kontrastującym fluorescencyjnym kolorze. Sznurek i metalowe oczka również w fluorescencyjnym kolorze. Prążkowane mankiety i dół bluzy 1x1. Dwie przednie kieszenie z szerokim wykończeniem. Wzmocnione, kryte szwy na karku. Kolor szary 58: 85% bawełna / 15% wiskozy. Usuwalna metka. 60% poliestru / 40% bawełny frotte, 280 g/m².

CASUAL WINTER COLLECTION

6421 MONTBLANC (PAG.28/141)

S · M · L · XL · 2XL · 3XL · 3/4 · 5/6 · 7/8 · 9/10 · 11/12

1 25



Bluza z kapturem zapinana na zamek błyskawiczny. Elastyczne ściągacze na wykończeniu kaptura i przy kieszeniach. Kieszeń w stylu kangurka. Elastyczne ściągacze przy mankietach i w pasie. Kolor szary 58: 55% bawełny / 40% poliestru / 5% wiskozy. Usuwalna metka. Dostępne rozmiary dziecięce. 50% bawełny / 50% poliestru, 280 g/m². 3% elastanu w mankietach.

6425 VELETA (PAG.141)

S · M · L · XL · 2XL

1 25



Damska bluza z kapturem w tym samym kolorze.

1. Metalowy zamek.
2. Kieszeń w stylu kangurka.
3. Wzmocnione, kryte szwy wewnątrz szyi.
4. Elastyczne ściągacze przy mankietach i w talii.
5. Taliowany krój.

Kolor szary 58: 55% bawełna / 40% poliestru / 5% wiskoza. Metalowy zamek. Usuwalna metka. 50% bawełna frotte / 50% poliestru, 280 g/m².

5064 EVEREST (PAG.142)

S · M · L · XL · 2XL

1 25

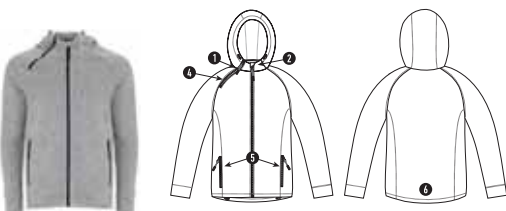

Bluza z kapturem.

1. Zamek błyskawiczny z designerskimi uchwytyami.
2. Główny zamek z osłoną na podbródku.
3. Kołnierzyk ze stójką i regulatorami.
4. Drugi ozdobny zamek na szyi ułatwiający zdejmowanie.
5. Dwie przednie kieszenie zapinane na zamek.
6. Tylnia część delikatnie wydłużona z regulatorami.

Usuwalna metka. 100% poliestru, pluszowa dzianina, 280 g/m².

1110 JANGA (PAG.144)

S · M · L · XL · 2XL

1 25



Bluza casual - tkanina ottoman.

1. Kontrastujący przedni zamek.
2. Kontrastujący kołnierz, mankiety i lamówka, punkt żebrowany 2x1.
3. Wzmocnione, kryte szwy wewnątrz szyjki.
4. Boczne kieszenie.

Kolor szary 58: 85% bawełny / 15% wiskozy. Usuwalna metka. 80% poliestru / 20% bawełna, 280 g/m².

1197 PELVOUX (PAG.145)

S · M · L · XL · 2XL

1 25



Bluza casual ze stójką, zapinana na zamek w tym samym kolorze. Kołnierz, mankiety i pas wykończone lamówką 1x1. Kieszeń na rękawie zapinana na zamek, wyjście dla urządzeń mobilnych. Wzmocnione, kryte szwy na karku. Mankiety z otworem na kciuk. Kolor szary 58: 85% bawełny / 15% wiskozy. Usuwalna metka. 100% bawełny, gładka w dotyku, 230 g/m².

1095 HIMALAYA (PAG.31/148)

S · M · L · XL · 2XL · 3/4 · 5/6 · 7/8 · 9/10 · 11/12

1 25



Bluza mikropolarowa z krótkim suwakiem. Mankiety wykończone lamówką w tym samym kolorze. Usuwalna metka. Koncepcja duet. Dostępne rozmiary dziecięce. 100% poliestru, mikropolar 155 g/m².

1096 HIMALAYA WOMAN (PAG.148)

S · M · L · XL · 2XL

1 25



Bluza mikropolarowa z krótkim suwakiem. Mankiety wykończone lamówką w tym samym kolorze. Dopasowany krój. Usuwalna metka. Koncepcja duet. 100% poliestru, mikropolar 155 g/m².

1195 LUCIANE (PAG.151)

S · M · L · XL · 2XL · 3XL

1 15



Sportowa kurtka polarowa z zamkiem. Kołnierz ze stójką. Na lewym rękawie kieszeń zapinana na zamek. Rękawy oraz zamki wykończone kontrastującą lamówką. Szwy boczne. Usuwalna metka. Koncepcja duet. 100% poliestru, polar 300 g/m².

CASUAL WINTER COLLECTION

1196 **LUCIANE WOMAN** (PAG.151)

S · M · L · XL · 2XL

1 15



Sportowa kurtka polarowa z zamkiem. Kołnierz ze stojką. Rękawy wykończone kontrastującą lamówką. Zamek błyskawiczny z przodu. Kieszeń z zamkiem na lewym rękawie. Szwy boczne. Usuwalna metka. Koncepcja duet. 100% poliestru, polar 300 g/m².

6412 **ARTIC** (PAG.31/152)

S · M · L · XL · 2XL · 3XL · 4XL · 2 · 4 · 6 · 8 · 10 · 12 · 16

1 15

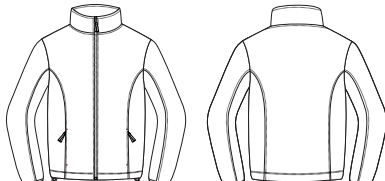

Kurtka polarowa, kołnierz ze stojką i szwami w tym samym kolorze. Zamek błyskawiczny w tym samym kolorze. Boczne kieszenie. Elastyczne zakończenie rękawów. Dół ściągany linką z regulatorami wewnętrznymi. Usuwalna metka. Koncepcja duet. Dostępne w rozmiarach dziecięcych. 100% poliestr, polar, 300 g/m².

6413 **ARTIC WOMAN** (PAG.152)

S · M · L · XL · 2XL

1 15

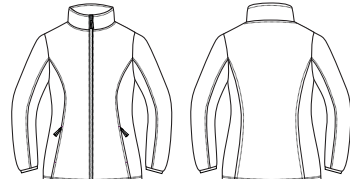

Kurtka polarowa, kołnierz ze stojką i szwami w tym samym kolorze. Zamek błyskawiczny w tym samym kolorze. Boczne kieszenie. Elastyczne zakończenie rękawów. Dół ściągany linką z regulatorami wewnętrznymi. Usuwalna metka. Koncepcja duet. 100% poliestr, polar, 300 g/m².

1089 **PIRINEO** (PAG.31/155)

S · M · L · XL · 2XL · 3XL · 4XL · 2 · 4 · 6 · 8 · 10 · 12 · 16

1 15



Bluza polarowa. Kołnierz ze stojką. Plastikowy zamek błyskawiczny w odcieniu bluzy. Materiał odporny na mechaniczne uszkodzenia. Kieszenie zamykane na zamek błyskawiczny. Elastyczne ściągacze przy mankietach. Dół z regulowanymi ściągaczami. Rozmiar 3XL dostępny w kolorach: czarny 02, grafitowy 23, czerwony 60, granatowy 55, królewski niebieski 05, zielony 05, zielony 56, purpurowy 71. Rozmiar 4XL dostępny w kolorach: czarny 02, grafitowy 23, czerwony 60, granatowy 55, królewski niebieski 05, zielony 05, zielony 56. Usuwalna metka. Obróbka materiału zapobiegająca mechanicznemu uszkodzeniu. Wersja damska i męska. Dostępne w rozmiarach dziecięcych. 100% poliestru, polar 300 g/m².

1091 **PIRINEO WOMAN** (PAG.155)

S · M · L · XL · 2XL

1 15



Bluza polarowa. Kołnierz ze stojką. Plastikowy zamek błyskawiczny w odcieniu bluzy. Materiał odporny na mechaniczne uszkodzenia. Kieszenie zamykane na zamek błyskawiczny. Dół i mankiety ze ściągaczami. Dopasowany krój. Usuwalna metka. Obróbka materiału zapobiegająca mechanicznemu uszkodzeniu. Wersja damska i męska. 100% poliestru, polar 300 g/m².

1012 **DENALI** (PAG.156)

S · M · L · XL · 2XL

1 30

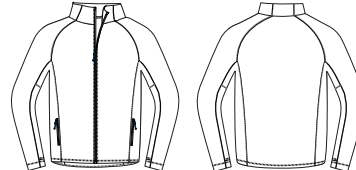

Kurtka w stylu polarowym, kołnierz ze stojką. Zamek błyskawiczny z osłoną na podbródek. Reglanowe rękawy. Boczne kieszenie zapinane na zamek. Boczne szwy zachodzące delikatnie na przód. Mankiety z dodatkowym thumb-slit. Usuwalna metka. 100% poliestr, 220 g/m².

1099 **BELLAGIO** (PAG.157)

S · M · L · XL · 2XL · 3XL

1 15



Kamizelka z polaru. Kołnierz ze stojką. Zapinana na suwak. Boczne kieszenie z zamkami błyskawicznymi. Usuwalna metka. 100% poliestru, polar, 290 g/m².

6435 **RUDOLPH** (PAG.160)

S · M · L · XL · 2XL · 3XL

1 15

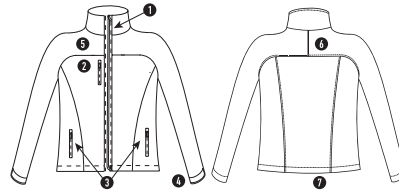

Trzywarstwowa kurtka typu soft-shell:

1. Zamek błyskawiczny z osłoną podbródka.
2. Kieszeń na piersi, zapinana na zamek.
3. Kieszenie boczne z zamkiem i ściągaczem.
4. Regulacja mankietów na rzepy.
5. Przeszycie na piersi.
6. Przeszycie na plecach.
7. Dół ściągany linką z regulatorami.

Membrana 1000 mm. Wiatroszczelny i wodoodporny materiał. Trzy warstwy. Warstwa zewnętrzna: 95% poliestru/5% elastanu. Warstwa wewnętrzna: 100% poliestru, mikropolar 300 g/m².

6428 **SIBERIA** (PAG.161)

S · M · L · XL · 2XL

1 15

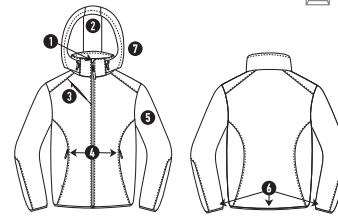

Dwuwarstwowa sportowa kurtka typu soft-shell.

1. Przedni kontrastujący zamek z osłoną podbródka.
2. Mikropolarowa wewnętrzna podszewka kontrastująca.
3. Kieszeń na klatkę piersiową zapinana na zamek błyskawiczny.
4. Dwie boczne kieszenie zapinane na zamek błyskawiczny.
5. Kieszeń w lewym rękawie.
6. Elastyczne ściągacze przy mankietach i dole w tym samym tonie.
7. Odpinany kaptur z kontrastującą mikropolarową podszewką.

Usuwalna metka. Wiatroszczelna. Wodoodporna. Dwie warstwy. Zewnątrz: 92% poliestru / 8% elastan. Wewnątrz: 100% poliestru, mikropolar, wyjątkowo ciepły. 300 g/m².

CASUAL WINTER COLLECTION

6436 NEBRASKA (PAG.32/162)

S · M · L · XL · 2XL · 3XL · 4XL · 4 · 6 · 8 · 10 · 12 · 16

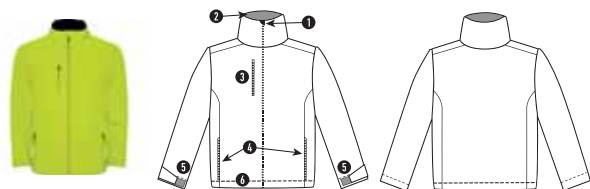

Dwuwarstwowa kurtka typu soft-shell.

1. Zamek błyskawiczny w kolorze kurtki z osłoną podbródka.
2. Wewnętrzna podszywka z polaru.
3. Pozioma kieszeń na prawej piersi zapinana na zamek.
4. Dwie kieszenie zewnętrzne zapinane na zamek
5. Regulacja mankietów na rzepy.
6. Dół ściągany linką z regulatorami. Taliowany krój w modelu damskim.

Wiatroszczelna. Wodoodporna. Model damski i męski. Dostępna w rozmiarach dziecięcych. Dwie warstwy. Na zewnątrz 92% poliestru / 8% elastanu. Wnętrze: 100% poliestru mikropolar, wyjątkowo ciepły. 300 g/m².

6433 ANTARTIDA WOMAN (PAG.163)

S · M · L · XL · 2XL

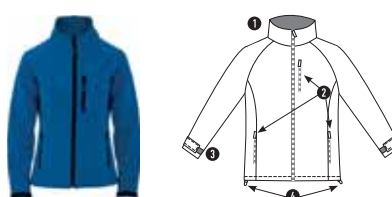

Wiatroszczelna i wodoodporna dwuwarstwowa kurtka typu soft-shell.

1. Zamek błyskawiczny z przodu, zabezpieczenie suwaka z zapinaniem w kolorze kurtki
2. Trzy kieszenie zewnętrzne zapinane na suwak
3. Regulacja mankietów na rzepy
4. Dół ściągany gumką z regulatorami.

Wiatroszczelny i wodoodporny materiał. Dopasowany krój (model damski). Raglanowe rękawy (model damski). Membrana 1,000 mm. Materiał zewnętrzny: 92% poliestru / 8% elastanu. Materiał wewnętrzny 100% poliestru, bardzo ciepły mikropolar 300 g/m².

6437 NEBRASKA WOMAN (PAG.162)

S · M · L · XL · 2XL · 3XL

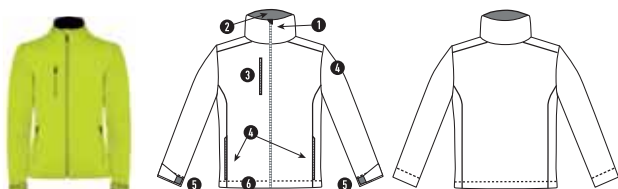

Dwuwarstwowa kurtka typu soft-shell.

1. Zamek błyskawiczny z osłoną podbródka.
2. Wewnętrzna podszywka z polaru.
3. Pozioma kieszeń na prawej piersi zapinana na zamek.
4. Dwie kieszenie zewnętrzne zapinane na zamek
5. Regulacja mankietów na rzepy.
6. Dół ściągany linką z regulatorami.

Taliowany krój w modelu damskim. Wiatroszczelna. Wodoodporna. Model damski i męski. Dostępna w rozmiarach dziecięcych. Dwie warstwy. Na zewnątrz 92% poliestru / 8% elastanu. Wnętrze: 100% poliestru mikropolar, wyjątkowo ciepły. 300 g/m².

1199 NEVADA (PAG.164)

S · M · L · XL · 2XL



Dwuwarstwowa kamizelka typu soft-shell

1. Zapinana na suwak.
2. Trzy kieszenie zapinane na zamek błyskawiczny.
3. Elastyczny, regulowany taśmą ściągacz na dole, ze stoperami.

Wiatroszczelny materiał. Wodoodporny materiał. Warstwa zewnętrzna: 92% poliestru / 8% elastanu. Warstwa wewnętrzna: 100% poliestru, bardzo ciepły mikropolar 300 g/m².

6432 ANTARTIDA (PAG.32/163)

S · M · L · XL · 2XL · 3XL · 4 · 8 · 12 · 16



Wiatroszczelna i wodoodporna dwuwarstwowa kurtka typu soft-shell.

1. Zamek błyskawiczny z przodu, zabezpieczenie suwaka z zapinaniem w kolorze kurtki
2. Przeszycie na piersi (model męski)
3. Trzy kieszenie zewnętrzne zapinane na suwak
4. Regulacja mankietów na rzepy
5. Dół ściągany gumką z regulatorami.

Raglanowe rękawy (model damski). Membrana 1,000 mm. Wiatroszczelny i wodoodporny materiał. Model damski i męski. Rozmiary dziecięce. Materiał zewnętrzny: 92% poliestru / 8% elastanu. Materiał wewnętrzny: 100% poliestru, bardzo ciepły mikropolar 300 g/m².

6438 QUEBEC (PAG.165)

S · M · L · XL · 2XL · 3XL



Dwuwarstwowa kamizelka typu soft-shell.

1. Zamek błyskawiczny z osłoną podbródka.
2. Wewnętrzna podszywka z polaru.
3. Pozioma kieszeń na prawej piersi zapinana na zamek.
4. Dwie kieszenie zewnętrzne zapinane na zamek.
5. Dół ściągany linką z regulatorami.

Wodoodporna. Wiatroszczelna. Dwie warstwy. Na zewnątrz 92% poliestru / 8% elastanu. Wnętrze: 100% poliestru mikropolar, wyjątkowo ciepły. 300 g/m².

CASUAL WINTER COLLECTION

5094 FINLAND (PAG.167)

S · M · L · XL · 2XL · 3XL

1 10



Męska kurtka pikowana z bardzo miękkim wypełnieniem.

1. Zamek w tonie kurtki z osłoną na podbródku.
2. Dwie przednie kieszenie zapinane na zamek.
3. Elastyczne mankiety oraz talia.
4. Wewnętrzna kontrastowa podszewka.
5. Składana w worek.

Lekka i łatwo składająca się odzież. Taliowany krój w modelu damskim. Usuwalna metka.

Wiatroszczelna. Wodoodporna. Koncepcja duet. Zewnątrz: 100% poliestr. 300T. Podszewka: 100% poliestr. Ocieplenie: 100% poliestr. 290 g/m².

5082 GROENLANDIA WOMAN (PAG.168)

S · M · L · XL

1 10



Kurtka pikowana z wypełnieniem. Dopasowany krój, z kapturem.

1. Kontrastowy suwak z osłoną podbródka
2. Dwie kieszenie boczne.
3. Kontrastowe wypustki przy kapturze i mankietach.

Lekka i ciepła. Wiatroszczelna i wodoodporna. Dopasowany krój. Wersja damska i męska. Tkanina zewnętrzna: 100% poliestr. Podszewka: 100% poliestr. Ocieplenie: 100% poliestr. 350 g/m².

5095 FINLAND WOMAN (PAG.167)

S · M · L · XL · 2XL

1 10



Damska kurtka pikowana z bardzo miękkim wypełnieniem.

1. Zamek w tonie kurtki z osłoną na podbródku.
2. Dwie przednie kieszenie zapinane na zamek.
3. Elastyczne mankiety oraz talia.
4. Wewnętrzna kontrastowa podszewka.
5. Składana w worek.

Lekka i łatwo składająca się odzież. Taliowany krój w modelu damskim. Usuwalna metka.

Wiatroszczelna. Wodoodporna. Koncepcja duet. Zewnątrz: 100% poliestr. 300T. Podszewka: 100% poliestr. Ocieplenie: 100% poliestr. 290 g/m².

5090 NORWAY (PAG.33/171)

S · M · L · XL · 2XL · 3XL · 4 · 6 · 8 · 10 · 12 · 14 · 16

1 10



Męska kurtka pikowana z kapturem.

1. Zamek w tonie kurtki z osłoną na podbródku.
2. Dwie przednie kieszenie zapinane na zamek.
3. Elastyczne mankiety, talia oraz kaptur.
4. Wewnętrzna kontrastowa podszewka.
5. Składana wyposażona w torbę.

Lekka i łatwo składająca się odzież. Taliowany krój w modelu damskim. Wodoodporna.

Wiatroszczelna. Model damski i męski. Tkanina zewnętrzna: 100% poliestr, 300T. Podszewka: 100% poliestr. Ocieplenie: 100% poliestr. 290 g/m².

5081 GROENLANDIA (PAG.168)

S · M · L · XL

1 10



Kurtka pikowana z wypełnieniem. Dopasowany krój, z kapturem.

1. Kontrastowy suwak z osłoną podbródka
2. Dwie kieszenie boczne.
3. Kontrastowe wypustki przy kapturze, mankietach, w tym samym kolorze, co suwaki.

Lekka i ciepła. Dopasowany krój w modelu damskim. Wiatroszczelna. Wodoodporna. Wersja damska i męska. Tkanina zewnętrzna: 100% poliestr. Podszewka: 100% poliestr. Ocieplenie: 100% poliestr. 350 g/m².

5091 NORWAY WOMAN (PAG.171)

S · M · L · XL · 2XL

1 10



Damska kurtka pikowana z kapturem i ściągaczem.

1. Zamek w tonie kurtki z osłoną na podbródku.
2. Dwie przednie kieszenie zapinane na zamek.
3. Elastyczne mankiety, talia oraz kaptur.
4. Wewnętrzna kontrastowa podszewka.
5. Zawiera torbę.

Lekka i łatwo składająca się odzież. Taliowany krój w modelu damskim. Wodoodporna.

Wiatroszczelna. Model damski i męski. Tkanina zewnętrzna: 100% poliestr, 300T. Podszewka: 100% poliestr. Ocieplenie: 100% poliestr. 290 g/m².

CASUAL WINTER COLLECTION

5083 MONTANA (PAG.172)

S · M · L · XL

1 10



Pikowana kamizelka

1. Kontrastowy zamek błyskawiczny sięgający do podbródka
2. Dwie kieszenie z przodu zapinane na zamek błyskawiczny w kontrastowym kolorze
3. Wewnętrzna podszewka w tym samym kolorze, co suwaki
4. Wiatroszczelna i wodoodporna.

Wodoodporna. Wiatroszczelna. Model damski i męski. Tkanina zewnętrzna: 100% poliester. Podszewka: 100% poliester. Ocieplenie: 100% poliester. 350 g/m².

5093 OSLO WOMAN (PAG.173)

S · M · L · XL · 2XL

1 10



Pikowana męska kamizelka.

1. Zamek w tonie kurtki.
2. Dwie przednie kieszenie zapinane na zamek.
3. Wewnętrzna kontrastowa podszewka.
4. Elastyczne dolne wykończenie w tonie kamizelki.
5. Zawiera torbę.

Lekka i łatwo składająca się odzież. Taliowany krój w modelu damskim. Wodoodporna. Wiatroszczelna. Model damski i męski. Tkanina zewnętrzna: 100% poliester, 300T. Podszewka: 100% poliester. Ocieplenie: 100% poliester. 290 g/m².

5084 MONTANA WOMAN (PAG.172)

S · M · L · XL

1 10



Pikowana damska kamizelka

1. Kontrastowy zamek błyskawiczny sięgający do podbródka
2. Dwie kieszenie z przodu zapinane na zamek błyskawiczny w kontrastowym kolorze
3. Wewnętrzna podszewka w tym samym kolorze, co suwaki
4. Wiatroszczelna i wodoodporna.

Dopasowany krój. Wodoodporna. Wiatroszczelna. Model damski i męski. Materiał zewnętrzny: 100% poliestru 210 Pongee, 70 g/m². Podszewka: 100% poliestru 210 Tafta 55 g/m². Ocieplenie: 100% poliestru, 225 g/m².

1120 MINSK (PAG.174)

S · M · L · XL · 2XL · 3XL

1 10

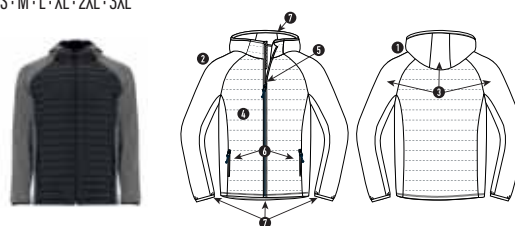

Męska kurtka wykonana z dwóch tkanin:

1. Stały kaptur.
 2. Rękawy w stylu raglanowym.
 3. Tkanina softshell w rękawach, bocznych panelach i kapturze.
 4. Pikowana tkanina z przodu i z tyłu.
 5. Zamek błyskawiczny w tym samym kolorze z osłoną podbródka.
 6. Dwie kieszenie z przodu zapinane na zamek.
 7. Dekolt, mankiety oraz dół kurtki wykończone elastycznym ściągaczem.
- Usuwalna metka. Wiatroszczelny materiał. Przód i tył: 100% poliester, 300T. Podszewka: 100% poliester. Rękawy: 100% poliester Interlock. 290 g/m².

5092 OSLO (PAG.33/173)

S · M · L · XL · 2XL · 3XL · 4 · 6 · 8 · 10 · 12 · 14 · 16

1 10



Pikowana męska kamizelka.

1. Zamek w tonie kurtki.
2. Dwie przednie kieszenie zapinane na zamek.
3. Wewnętrzna kontrastowa podszewka.
4. Elastyczne dolne wykończenie w tonie kamizelki.
5. Zawiera torbę.

Lekka i łatwo składająca się odzież. Taliowany krój w modelu damskim. Wodoodporna. Wiatroszczelna. Model damski i męski. Tkanina zewnętrzna: 100% poliester, 300T. Podszewka: 100% poliester. Ocieplenie: 100% poliester. 290 g/m².

5077 EUROPA (PAG.34/177)

S · M · L · XL · 2XL · 3XL · 4 · 6 · 8 · 10 · 12 · 14 · 16

1 10



Ocieplana kurtka z kołnierzem ze stojką. Kryty zamek błyskawiczny w tym samym odcieniu, co kurtka.

1. Kaptur zwijany i chowany w kołnierzu, zapięcie na rzep.
2. Dwie kieszenie zewnętrzne z klapami, zamykane na suwaki.
3. Dwie kieszenie wewnętrzne zapinane na rzep.
4. Mankiety z regulacją na rzep.

Rozmiary dziecięce dostępne w kolorach: granatowy 55, czerwony 60. Model damski o dopasowanym kroju. Kryty suwak pozwalający na wykonanie nadruku lub haftu. Tkanina zewnętrzna: 100% wodoodporny poliester. Podszewka: 100% poliester. Ocieplenie: 100% poliester. 400 g/m².

CASUAL WINTER COLLECTION

5078 EUROPA WOMAN (PAG.177)

S · M · L · XL · 2XL

1 10



Ocieplana kurtka damska z kołnierzem ze stojką. Kryty zamek błyskawiczny w tym samym odcieniu, co kurtka.

1. Kaptur zwijany i chowany w kołnierzu, zapięcie na rzep.
2. Dwie kieszenie zewnętrzne z klapami, zamykane na suwak.
3. Dwie kieszenie wewnętrzne zapinane na rzep.
4. Mankiety z regulacją na rzep.

Rozmiary dziecięce dostępne w kolorach: granatowy 55, czerwony 60. Model damski o dopasowanym kroju. Kryty suwak pozwalający na wykonanie nadruku lub haftu. Tkanina zewnętrzna: 100% wodoodporny poliestr. Podszewka: 100% poliestr. Ocieplenie: 100% poliestr. 400 g/m².

1108 YUKON (PAG.178)

S · M · L · XL · 2XL · 3XL

1 10



Komfortowa, ocieplana kurtka z kołnierzem.

1. Przedni zamek z osłoną na podbródku.
2. Trzy przednie kieszenie zapinane na zamek. Jedna na prawej piersi i dwie na bokach.
3. Podszewka z mikropolaru.
4. Ściągacze w mankietach.

Łatwy dostęp od wewnątrz dla sitodruku lub haftu. Nieprzemakający materiał. Wiatroszczelna. 100% nieprzemakalny poliestr, 300 g/m².

1106 ALASKA (PAG.179)

S · M · L · XL · 2XL · 3XL

1 10

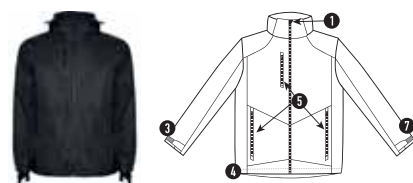

Kurtka wiatrówka wykonana z odpornego poliestru.

1. Przedni zamek z osłoną na podbródku.
2. Odpinany kaptur.
3. Wewnętrzne mankiety ochronne przed wiatrem.
4. Regulowany kaptur i talia.
5. Trzy przednie kieszenie zapinane na zamek. Jedna na prawej piersi i dwie na bokach.
6. Dwie wewnętrzne kieszenie na rzep.
7. Mankiety ściągane zapinaniami.

Model wodoodporny. Model wiatroszczelny. Tkanina zewnętrzna: 100% poliestr. Podszewka: 100% poliestr. 300 g/m².

1107 UTAH (PAG.179)

S · M · L · XL · 2XL · 3XL

1 10

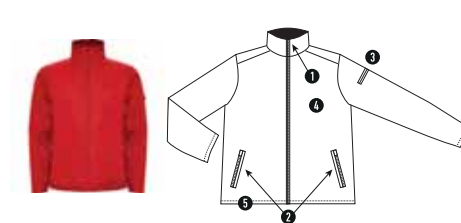

Pikowana kurtka z wytrzymałej tkaniny. Wysoki kołnierzyk.

1. Przedni zamek z osłoną na podbródku.
2. Dwie kieszenie boczne o podwójnym zastosowaniu.
3. Dodatkowa kieszeń z zamkiem na ramieniu.
4. Po lewej stronie wewnętrzna kieszeń z zamkiem.
5. Regulowana talia. Nieprzemakający materiał.

Łatwy dostęp od wewnątrz dla sitodruku lub haftu. Nieprzemakający materiał. Wiatroszczelna. 100% poliestr nieprzemakalny.

5087 GRAHAM (PAG.34/181)

S · M · L · XL · 2XL · 6 · 8 · 10 · 12 · 14

1 10



Pikowana kurtka.

1. Kaptur chowany w kołnier.
2. Przedni zamek błyskawiczny z osłonką podbródka.
3. Ściągacze przy mankietach.
4. Dwie kieszenie boczne.
5. Kieszeń wewnętrzna na portfel zapinana na rzep.
6. Kieszeń wewnętrzna z klapą przeznaczona na telefon.

Wodoodporny. Wiatroszczelny materiał. Dostępny w rozmiarach dziecięcych. Zewnątrz: 100% poliamid. Podszewka: 100% poliestr. Ocieplenie: 100% poliestr. 410 g/m².

5050 GLASGOW (PAG.185)

S · M · L · XL · 2XL

1 50

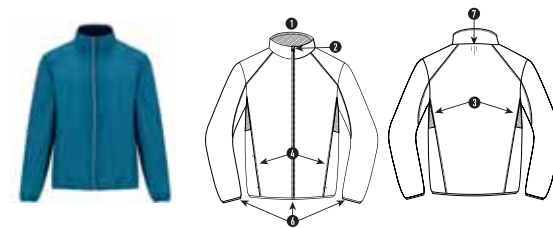

Kurtka wiatrówka wykonana z tkaniny technicznej.

1. Wewnętrzna część kołnierzyka wykonana z materiału oddychającego.
2. Zamek błyskawiczny z dodatkami elementów odbłaskowych i osłoną podbródka.
3. Pachy wykończone oddychającą tkaniną.
4. Przednie kieszenie zapinane na zamek.
5. Wewnętrzna kieszeń do przechowywania odzieży.
6. Elastyczne zakończenie rękawów i dołu.
7. Odblaskowe elementy na plecach.

Usuwalna metka. Wiatroszczelny materiał. Oddychający materiał. Koncepcja duet. 100% poliestr, 70 g/m².

CASUAL WINTER COLLECTION

5051 GLASGOW WOMAN (PAG.185)

S · M · L · XL · 2XL

1 50

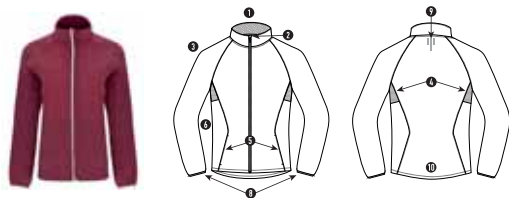

Kurtka wiatrówka wykonana z tkaniny technicznej:

1. Wewnętrzna część kołnierzyka wykonana z materiału oddychającego.
2. Zamek błyskawiczny z dodatkami elementów odbłaskowych i osłoną podbródka.
3. Krój reglanowych rękawów.
4. Pachy wykończone oddychającą tkaniną.
5. Przednie kieszenie zapinane na zamek.
6. Dopasowany krój.
7. Wewnętrzna kieszeń do przechowywania odzieży.
8. Elastyczne zakończenie rękawów i dołu.
9. Odblaskowe elementy na plecach.
10. Tylna część delikatnie wdużona.

Usuwalna metka. Wiatroszczelny materiał. Oddychający materiał. Koncepcja duet. 100% poliester, 70 g/m².

5100 LONDON (PAG.186)

S/M · L/XL · 2XL/3XL

1 25



Kurtka wiatrówka typu bluza bez zamka.

1. Perforowana wkładka.
2. Dwie przednie kieszenie.
3. Elastyczne mankiety.
4. Ściągacze w kapturze.

Usuwalna metka. Wiatroszczelny model. 100% poliester tafta, 80 g/m².

5088 ANGELO (PAG.35/187)

XS · S · M · L · XL · 2XL · 4 · 6 · 8 · 10 · 12 · 14

1 50

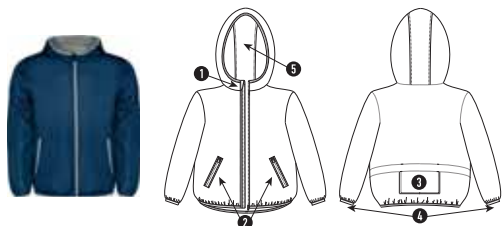

Plaszcz z kapturem:

1. Zamek błyskawiczny z osłoną podbródka.
2. Przednie kieszenie wykończone odbłaskową lamówką.
3. Tylna kieszeń zamykana na rzep.
4. Mankiety oraz dół płaszcza wykończone kontrastującym elastycznym ściągaczem.
5. Wnętrze kaptura wykończone podszewką, kryte szwy.

Rozmiar XS dostępny wyłącznie w kolorze Moro Zielony 232. Rozmiary dziecięce nie dostępne w kolorze Moro Zielony 232. Usuwalna metka. Wiatroszczelny materiał. Dostępne w rozmiarze dziecięcym. 100% poliestru, 60 g/m².

5089 KENTUCKY (PAG.186)

S · M · L · XL · 2XL

1 50

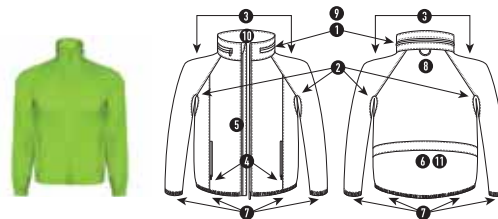

Kurtka wiatrówka wykonana z tkaniny technicznej.

1. Kołnierz z zamkiem błyskawicznym, opcjonalny kaptur.
2. Pachy wykończone oddychającą tkaniną.
3. Raglanowe rękawy.
4. Dwie kieszenie z przodu zapinane na zamek błyskawiczny.
5. Zamek błyskawiczny z przodu.
6. Kieszeń na plecach do schowania kurtki.
7. Ściągacz na dole kurtki oraz mankietach.
8. Zawieszka z tyłu do powieszenia odzieży.
9. Kaptur z plastikowym regulatorem i elastycznym sznurkiem.
10. Kołnierz wykonany z oddychającej tkaniny.
11. Kieszenie wykonane z oddychającej tkaniny.

Usuwalna metka. Wiatroszczelny materiał. Wodoodporny materiał. 100% poliestru, 50 g/m².

5074 ESCOCIA (PAG.188)

S · M · L · XL · 2XL

1 50



Kurtka wiatrówka, kołnierz ze stojką.

1. Suwak.
2. Dół ściągany gumką z regulatorami.
3. Kaptur ze ściągaczem chowany w kołnierz.
4. Dwie kieszenie z klapami zapinane na rzep.
5. Elastyczne ściągacze przy mankietach.
6. Elastyczna gumka wewnątrz kieszeni do składania i przechowywania kurtki.

Wodoodporna. Tkanina zewnętrzna: 100% wodoodporny poliester, obróbka silver coating, 70 g/m².

5200 ISLAND (PAG.189)

S · M · L · XL · 2XL

1 50



Kurtka wiatrówka z zamkiem błyskawicznym.

1. Kaptur składany w kołnierz.
2. Dwie kieszenie na rzep i zamek.
3. Ściągacze w mankietach.
4. Regulowana talia za pomocą ściągaczy.
5. Elastyczna gumka wewnątrz kieszeni do składania i przechowywania kurtki.

Usuwalna metka. Wodoodporna. 100% poliester tafta, 70 g/m².

INWHITE COLLECTION

2500 SOUL (PAG.36/193)

S · M · L · XL · 2XL · 3XL · 4 · 6 · 8 · 10 · 12 · 14

 1  25

Koszulka nocna męska z krótkim rękawem i okrągłym dekoltem oraz wzmocnionymi szwami. Oddychająca tkanina, delikatna i wygodna w użytkowaniu. Satynowa metka. Pakowane indywidualnie w wieszakiem. 94% bawełna / 6% elastan, single jersey, 165 g/m².

2510 SOUL L/S (PAG.36/193)

S · M · L · XL · 2XL · 3XL · 4 · 6 · 8 · 10 · 12 · 14

 1  25

Koszulka nocna męska z długim rękawem i okrągłym dekoltem oraz wzmocnionymi szwami. Oddychająca tkanina, delikatna i wygodna w użytkowaniu. Satynowa metka. Pakowane indywidualnie w wieszakiem. 94% bawełna / 6% elastan, single jersey, 165 g/m².

2501 ZENIT (PAG.36/193)

S · M · L · XL · 2XL · 3XL · 4 · 6 · 8 · 10 · 12 · 14

 1  25

Koszulka nocna męska na ramiączka. Okrągły dekolt. Prążkowane lamówka na dekolcie i wycięciu pach. Oddychająca i komfortowa tkanina. Satynowa etykieta. Pakowane indywidualnie w wieszakiem. 94% bawełna / 6% elastan, single jersey, 165 g/m².

2530 ALAYA (PAG.194)

S · M · L · XL · 2XL

 1  25

Koszulka nocna damska na ramiączka. Taliowany krój i boczne szwy. Oddychająca tkanina, delikatna i wygodna w użytkowaniu. Satynowa metka. Pakowane indywidualnie w wieszakiem. 94% bawełna / 6% elastan, single jersey, 165 g/m².

2520 ZEN (PAG.194)

S · M · L · XL · 2XL

 1  25

Koszulka nocna damska z długim rękawem typu 3/4. Dekolt v-neck oraz boczne szwy. Oddychająca tkanina, delikatna i wygodna w użytkowaniu. Taliowany krój. Satynowa metka. Pakowane indywidualnie w wieszakiem. 94% bawełna / 6% elastan, single jersey, 165 g/m².

0327 ABDEL (PAG.195)

1 (36/39) · 2 (40/42) · 3 (43/45)

 1  100

Krótkie skarpety sportowe z usztywniającym zabezpieczeniem stawu skokowego. Oddychająca i komfortowa dzianina. Wysoka jakość. ROZMIARY. Rozmiar 1 (36-39). Rozmiar 2 (40-42). Rozmiar 3 (43-45). 81% bawełny / 16% poliestru / 3% elastanu.

0370 ZAZEN (PAG.37/195)

KID (31/34) · JUNIOR (35/40) · SENIOR (41/46)

 1  50

Skarpety gładkie, oddychający i wygodny materiał. Doskonale do pracy jak i na co dzień. Sprzedaż wyłącznie pudełkami lub paczkami w jednym kolorze. Paczka zawiera 5 par. 75% bawełna / 20% poliestru / 5% elastanu.

0380 KOAN (PAG.37/195)

KID (31/34) · JUNIOR (35/40) · SENIOR (41/46)

 1  50

Skarpety dwukolorowe do kostki z paskami. Połączenie dwóch kolorów na pięcie i palcach oraz paskami na przedniej części. Doskonale do uprawiania sportu. Sprzedaż wyłącznie pełnymi kartonami lub blistrami. Paczka zawiera 3 pary. Trzy różne kolory w blistrze. 95% poliestru / 5% elastanu.

SPORT COLLECTION

0407 BAHRAIN (PAG.38/200)

S · M · L · XL · 2XL · 3XL · 4 · 8 · 12 · 16

 5  50

Koszulka techniczna z krótkim, raglanowym rękawem.

1. Okrągły dekolt wykończony krytymi szwami w tym samym tonie.
2. Panele pod pachami.
3. Szwy na rękawach i pachach w tym samym tonie.
4. Tkanina CONTROL DRY.

Dostępne rozmiary dziecięce. Usuwalna metka. Tkanina techniczna. Control dry. Koncepcja duet. Współczynnik ochrony UV w zależności od koloru. 100% poliestru, waffle interlock, 135 g/m².

0408 BAHRAIN WOMAN (PAG.200)

S · M · L · XL · 2XL

 5  50

Koszulka techniczna z krótkim, raglanowym rękawem.

1. Okrągły dekolt wykończony krytymi szwami w tym samym tonie.
2. Panele pod pachami.
3. Szwy na rękawach i pachach w tym samym tonie.
4. Tkanina CONTROL DRY.

Usuwalna metka. Tkanina techniczna. Control dry. Koncepcja duet. Współczynnik ochrony UV w zależności od koloru. 100% poliestru, waffle interlock, 135 g/m².

0425 MONTECARLO (PAG.39/202)

S · M · L · XL · 2XL · 3XL · 4 · 8 · 12 · 16

 5  50

Koszulka techniczna z krótkim, raglanowym rękawem.

1. Okrągły kołnierzyk z krytymi szwami.
 2. Boczne przeszycia wykończone nitką w kolorze tkaniny.
- Oddychająca tkanina, łatwa w praniu i suszeniu. Usuwalna metka. Tkanina techniczna. Czynniki ochrony przed promieniowaniem ultrafioletowym w zależności od koloru. Rozmiary dziecięce. Koncepcja duet. 100% poliestru pika, 150 g/m².

0423 MONTECARLO WOMAN (PAG.202)

S · M · L · XL · 2XL

 5  50

Koszulka techniczna z krótkim rękawem.

1. Okrągły kołnierzyk z krytymi szwami.
 2. Dopasowany krój.
- Oddychająca tkanina, łatwa w praniu i suszeniu. Usuwalna metka. Tkanina techniczna. Czynniki ochrony przed promieniowaniem ultrafioletowym w zależności od koloru. Koncepcja duet. 100% poliestru pika, 150 g/m².

6401 MONACO (PAG.204)

XS · S · M · L · XL · 2XL · 3XL

 5  50

Koszulka techniczna unisex z krótkim rękawem.

1. Okrągły kołnierzyk z wzmocnionymi, krytymi szwami na karczku w kolorze żółtym fluorescencyjnym.
 2. Połączenie dwóch materiałów poliestrowych na plecach.
- Oddychający model, łatwy w suszeniu. Usuwalna metka. Tkanina techniczna. Model oddychający. Tkanina przód: 100% poliestru. Tkanina tył: 100% poliestru, 3D, 140 g/m².

0450 CAMIMERA (PAG.39/205)

S · M · L · XL · 2XL · 3XL · 4 · 8 · 12 · 16

 5  50

Koszulka techniczna z krótkim rękawem, okrągły kołnierzyk. Dostępna w różnych kolorach i rozmiarach. Oddychająca tkanina, łatwa w praniu i suszeniu. Usuwalna metka. Tkanina techniczna. Dostępna w rozmiarach dziecięcych. 100% poliestru pika, 135 g/m².

SPORT COLLECTION

6654 AUSTIN (PAG.40/207)

S · M · L · XL · 2XL · 4 · 8 · 12 · 16

5 50



Koszulka techniczna z poliestru, krótki rękaw raglanowy. Okrągły dekolt. Wygodna, łatwo dopasowująca się do ciała. Oddychający model, łatwy w suszeniu. Usuwalna metka. Tkanina techniczna. 100 % poliestru Space Dye, 140 g/m².

6649 AUSTIN WOMAN (PAG.207)

S · M · L · XL · 2XL

5 50



Damska koszulka techniczna z poliestru, krótki rękaw raglanowy. Okrągły dekolt. Wygodna, łatwo dopasowująca się do ciała. Oddychający model szybki w suszeniu. Usuwalna metka. Tkanina techniczna. 100% poliestru Space Dye, 140 g/m².

6595 SHANGHAI (PAG.40/209)

S · M · L · XL · 2XL · 4 · 8 · 12 · 16

5 50



Dwukolorowa koszulka techniczna. Krótkie raglanowe rękawy. Panele boczne i pachy wykonane z mikro perforowanej tkaniny. Okrągły dekolt wykończony wzmocnionymi krytymi szwami. Przyjemna w dotyku tkanina, dopasowany krój. Usuwalna metka. Tkanina techniczna. Oddychająca tkanina. Wersja damska i męska. Rozmiary dziecięce. Materiał główny: 100% poliestru, bird's eye. Panele: 100% poliestru mikroperforowany, 140 g/m².

6648 SHANGHAI WOMAN (PAG.209)

S · M · L · XL · 2XL

5 50



Dwukolorowa koszulka techniczna. Krótkie raglanowe rękawy. Panele boczne i pachy wykonane z mikro perforowanej tkaniny. Okrągły dekolt wykończony wzmocnionymi krytymi szwami. Przyjemna w dotyku tkanina, dopasowany krój. Usuwalna metka. Tkanina techniczna. Tkanina oddychająca. Wersja damska i męska. Materiał główny: 100% poliestru, bird's eye. Panele: 100% poliestru mikroperforowany, 140 g/m².

6653 ZOLDER (PAG.40/210)

S · M · L · XL · 2XL · 4 · 8 · 12 · 16

5 50



Koszulka techniczna z krótkim rękawem.
1. Okrągły dekolt.
2. Połączenie dwóch materiałów poliestrowych.
3. Główna tkanina o strukturze bird's eye, tylna część wykonana z Space Dye.
4. Delikatnie wydłużony tył.
Oddychający model, łatwy w suszeniu. Usuwalna metka. Tkanina techniczna. Koncepcja duet. Tkanina przód: 100 poliestru, bird's eye. Tkania tył: 100% poliestru Space Dye. 135 g/m².

6663 ZOLDER WOMAN (PAG.210)

S · M · L · XL · 2XL

5 50



Koszulka techniczna z krótkim rękawem dla kobiet.
1. Okrągły dekolt.
2. Połączenie dwóch materiałów poliestrowych.
3. Główna tkanina o strukturze bird's eye, tylna część wykonana z Space Dye.
4. Delikatnie wydłużony tył.
Oddychający model, łatwy w suszeniu. Usuwalna metka. Tkanina techniczna. Oddychający model. Koncepcja duet. Tkanina przód: 100 poliestru, bird's eye. Tkania tył: 100% poliestru Space Dye. 135 g/m².

6652 DETROIT (PAG.40/213)

S · M · L · XL · 2XL · 4 · 8 · 12 · 16

5 50



Koszulka techniczna z krótkim rękawem.
1. Okrągły dekolt.
2. Połączenie dwóch materiałów poliestrowych.
3. Główna tkanina o strukturze plastra miodu, tylna część wykonana z oddychającej siatki 3D.
4. Tkanina przygotowana do absorpcji wilgoci.
5. Zigzag dekoracyjne szwy na ramionach i bokach.
6. Delikatnie wydłużony tył.
Oddychający model, łatwy w suszeniu. Usuwalna metka. Tkanina techniczna. Tkanina przód: 100 poliestru, bird's eye. Tkania tył: 100% poliestru siatka 3D, 130 g/m².

6657 SUZUKA (PAG.213)

S · M · L · XL · 2XL

5 50



Koszulka techniczna damska z krótkim rękawem.
1. Kołnierzyk w serek.
2. Połączenie dwóch rodzajów poliestru w ramionach i na bokach.
3. Główna tkanina, żabie oczko, tylna część wykonana z oddychającej siatki 3D.
4. Tkanina przygotowana do absorpcji wilgoci.
Oddychający model, łatwy w suszeniu. Usuwalna metka. Tkanina techniczna. Tkanina przód: 100% poliestru, bird's eye. Tkania tył: 100% poliestru siatka 3D, 130 g/m².

0424 TOKYO (PAG.214)

S · M · L · XL · 2XL

5 50



Dwukolorowa koszulka techniczna. Okrągły kołnierzyk, kryte szwy wokół karczku. Kontrastowe wstawki po bokach. Oddychająca tkanina, łatwa w praniu i suszeniu. Usuwalna metka. Tkanina techniczna. 100% poliestru pika, 150 g/m².

6650 INDIANAPOLIS (PAG.42/214)

S · M · L · XL · 2XL · 3XL · 4 · 8 · 12 · 16

5 50



Koszulka sportowa z krótkim raglanowym rękawem. Rękawy w kontrastowym kolorze. Okrągły dekolt w kontrastowym kolorze ze wzmocnionymi krytymi szwami. Usuwalna metka. Tkanina techniczna. Model oddychający. Dostępne w rozmiarach dziecięcych. 100% poliestru, bird's eye, 140 g/m².

0416 SEPANG (PAG.215)

S · M · L · XL · 2XL

5 50



T-shirt techniczny z raglanowymi rękawami.
1. Kontrastowe przeszycia na mankietach, w pasie, przy kołnierzyku oraz po bokach.
2. Karczek wykończony tym samym materiałem, usuwalna metka.
3. Oddychająca tkanina, łatwa w praniu i suszeniu.
4. Odblaskowe detale.
Usuwalna metka. Tkanina techniczna. Tkanina oddychająca. 100% poliestru, 150 g/m².

SPORT COLLECTION

6399 **BUGATTI** (PAG.42/216)

S · M · L · XL · 2XL ■ 4 · 8 · 12 · 16

 5
  50

Koszulka techniczna z krótkim, raglanowym rękawem.

1. Okrągły kołnierzyk z krytymi szwami w tym samym tonie.
2. Kontrastujące rękawy i panele boczne.

Usuwalna metka. Tkanina techniczna. Oddychający model. 100% poliestr, 140 g/m².0349 **SHURA** (PAG.223)

S · M · L · XL · 2XL

 5
  50

Koszulka techniczna na ramiączka. Tył i boki w stylu pływackim.

Oddychająca tkanina, łatwa w praniu i suszeniu. Oddychająca tkanina, łatwa w praniu i suszeniu. Usuwalna metka. Tkanina techniczna. 100% poliestru pika, 140 g/m².0201 **ASSEN** (PAG.218)

S · M · L · XL · 2XL

 1
  50
Koszulka techniczna we wzorki z krótkim rękawem. Okrągły dekolt, wzmocnione, kryte szwy na karczku w kolorze fluorescencyjnym. Panele boczne i pachy wykonane w tym samym tonie. Usuwalna metka. Tkanina techniczna. Oddychający model. 100% poliestr, 140 g/m².6656 **AIDA** (PAG.223)

S · M · L · XL · 2XL

 5
  50
Sportowa koszulka, tył w stylu pływackim. Wykonana z poliestru przypominającego w dotyku bawełnę. Tkanina dopasowująca się do ciała. Oddychający model, łatwy w suszeniu. Delikatna w dotyku. Usuwalna metka. 92% poliestr / 8% elastan, 160 g/m².6693 **BAKU** (PAG.219)

S · M · L · XL · 2XL

 5
  50
Koszulka z krótkim rękawem. Okrągły dekolt, kryte szwy w tym samym tonie. Połowa przedniej i tylnej części koszulki we wzorki w paski. Panele w okolicy ramion. Materiał delikatny i przyjemny w dotyku. Usuwalna metka. 65% poliestr / 35% bawełna, 150 g/m².6682 **MISANO** (PAG.224)

S · M · L · XL · 2XL · 3XL

 5
  50



Koszulka techniczna na ramiączka z dodatkami elementów odbłaskowych.

Okrągły kołnierzyk i wzmocnione, kryte szwy na karczku. Trzy kolorowy model wykonany z dwóch materiałów polistrowych. Główna tkanina interlock, boczne i górne panele z mikroperforowanej tkaniny. Model łatwy w suszeniu. Usuwalna metka. Tkanina techniczna. Model oddychający. Tkanina główna 100% poliestr. Panele: 100% mikroperforowanego poliestru, 145 g/m².6664 **AINTREE** (PAG.220)

S · M · L · XL · 2XL

 5
  50
Techniczna koszulka z krótkim rękawem multisport dla kobiet. Tkanina poliestrowa przypominająca w dotyku bawełnę. Okrągły kołnierzyk wykonany z tego samego materiału. Boczne ściągacze dla lepszego dopasowania do ciała. Dopasowany krój, lekko wydłużony. Oddychający model, łatwy w suszeniu. Usuwalna metka. Tkanina techniczna. Oddychający model. 92% poliestr / 8% elastan, 160 g/m².6684 **JANNU** (PAG.224)

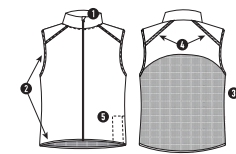
XS · S · M · L · XL · 2XL

 10
  100

Lekka kamizelka techniczna do biegania.

1. Przedni zamek w kolorze kurtki z osłoną podbródka.
2. Elastyczne lamówki w rękawach i u dołu.
3. Tylne części wykonane z mikroperforowanej tkaniny.
4. Odblaskowe dodatki na przodzie i tyle kamizelki.
5. Kieszeń z gumką do złożenia kamizelki i wygodnego przeniesienia w jednej ręce.

Usuwalna metka. Wiatroszczelna. Modele oddychające. Tkanina przód: 100 poliestr. Tkanina tył: 100% mikroperforowany poliestr, 70 g/m².6658 **AVUS** (PAG.221)

S · M · L · XL · 2XL

 5
  50
Koszulka techniczna damska z krótkim rękawem w stylu raglanowym. Kołnierzyk w serek. Tkanina poliestr w dotyku przypominająca bawełnę. Dopasowany krój. Oddychający model, łatwy w suszeniu. Delikatna w dotyku. Tkanina techniczna. 92% poliestr / 8% elastan, 160 g/m².0563 **INTERLAGOS** (PAG.222)

S · M · L · XL · 2XL

 5
  50
Sportowa koszulka męska na ramiączkach, wykonana z mikroperforowanej tkaniny. Oddychająca, lekka i przyjemna w dotyku tkanina. Model stworzony specjalnie do sublimacji. Oddychająca tkanina. Tkanina techniczna. Usuwalna metka. 100% mikroperforowany poliestr, 120g/m².6662 **SAKHIR** (PAG.225)

S · M · L · XL

 5
  50
Top techniczny multisport dla kobiet. Plecy w stylu pływackim bez szwów. Dopasowany krój. Oddychająca tkanina, szybkoschnąca. Tkanina techniczna. Model oddychający. 60% nylon / 30% poliestr / 10% elastan, 240 g/m². Kolor czarny 02: 90% nylon / 10% elastan, 240 g/m².0350 **ANDRE** (PAG.222)

S · M · L · XL · 2XL

 1
  50
Techniczna koszulka na ramiączka. Oddychająca tkanina, łatwa w praniu i suszeniu. Materiał łatwy w praniu i suszeniu. Usuwalna metka. Tkanina techniczna. 100% poliestru pika, 140 g/m².0404 **MONZHA** (PAG.43/226)

S · M · L · XL · 2XL · 3XL ■ 4 · 8 · 12 · 16

 1
  50
Techniczna koszulka polo z krótkim rękawem. Dzianinowy kołnierzyk z zapinaniem na trzy guziki. Oddychająca tkanina, łatwa w praniu i szybkoschnąca. Usuwalna metka. Tkanina techniczna. Dostępne rozmiary dziecięce. 100% poliestru pika, 150 g/m².

SPORT COLLECTION

0410 MONZHA WOMAN (PAG.226)

S · M · L · XL · 2XL

1 50



Techniczna koszulka polo z krótkim rękawem. Działanowy kołnierzyk z zapięciem na trzy guziki. Dopasowany krój. Oddychająca tkanina, łatwa w praniu i szybkoschnąca. Dostępne w rozmiarach dziecięcych. Usuwalna metka. Tkanina techniczna. Oddychający model. Koncepcja duet. 100% poliestru pika, 150 g/m².

6639 SILVERSTONE (PAG.228)

S · M · L · XL · 2XL

1 50



Techniczna koszulka polo z krótkim rękawem. Prążkowany kołnierzyk 2x1 zapinany na guziczki. Wzmocnione szwy, rozcięcia po bokach. Usuwalna metka. Tkanina techniczna. Model oddychający. 100% mikro perforowany poliester, 120 g/m².

0421 MONTMELO (PAG.229)

S · M · L · XL · 2XL · 3XL

1 50



Dwukolorowa techniczna koszulka polo. Sportowy styl. Kontrastowe wykończenie na kołnierzyku i przy zapięciu. Kryte szwy na karku. Oddychająca tkanina, łatwa w praniu i suszeniu. Usuwalna metka. Tkanina techniczna. Tkanina oddychająca. 100% poliestru pika, 150 g/m².

0415 MONTECARLO L/S (PAG.43/230)

S · M · L · XL · 2XL · 4 · 8 · 12 · 16

5 50



Koszulka techniczna z długim raglanowym rękawem.
1. Przeszyta w kolorze tkaniny
2. Kryte szwy przy kołnierzyku
3. Oddychająca tkanina, łatwa w praniu i szybkoschnąca.
Usuwalna metka. Tkanina techniczna. Czynniki ochrony przed promieniowaniem ultrafioletowym w zależności od koloru. Rozmiary dziecięce. 100% poliestru pika, 150 g/m².

6670 SHANGHAI L/S (PAG.231)

S · M · L · XL · 2XL

5 50



Dwukolorowa koszulka techniczna. Długi raglanowy rękaw. Panele boczne i pachy wykonane z mikro perforowanej tkaniny. Okrągły dekolty wykończony wzmocnionymi krytymi szwami. Przyjemna w dotyku tkanina, dopasowany krój. Usuwalna metka. Tkanina techniczna. Oddychająca tkanina. Materiał główny: 100% poliester, bird's eye. Panele: 100% poliester mikroperforowany, 140 g/m².

1113 MELBOURNE (PAG.232)

S · M · L · XL · 2XL

1 30

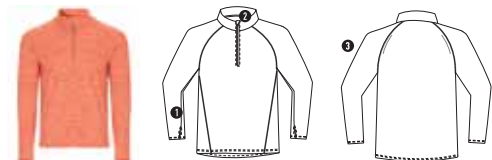

Bluza techniczna z długim raglanowym rękawem dla mężczyzn.

1. Wewnątrz tkanina szczotkowana.
2. Kontrastowe wzmocnione, kryte szwy na karczku.
3. Krótki suwak w tonie bluzy z dodatkiem elementu odblaskowego.
4. Mankiety z otworem na kciuk.
5. Tylna część bluzy jest nieco dłuższa od przodu.
6. Elementy odblaskowe na plecach.

Usuwalna metka. Tkanina techniczna. Koncepcja Duet. 94% poliester/6% Elastan, 200 g/m².

1114 MELBOURNE WOMAN (PAG.232)

S · M · L · XL · 2XL · 4 · 8 · 12 · 16

1 30



Bluza techniczna z długim raglanowym rękawem dla kobiet.

1. Wewnątrz tkanina szczotkowana.
2. Kontrastowe wzmocnione, kryte szwy na karczku.
3. Krótki suwak w tonie bluzy z dodatkiem elementu odblaskowego.
4. Mankiety z otworem na kciuk.
5. Tylna część bluzy jest nieco dłuższa od przodu.
6. Elementy odblaskowe na plecach.

Usuwalna metka. Tkanina techniczna. Koncepcja Duet. 94% poliester/6% Elastano, 200 g/m².

5097 NORWAY SPORT (PAG.33/234)

S · M · L · XL · 2XL · 6 · 8 · 10 · 12 · 14

1 10



Kurtka pikowana sportowa z kapturem.

1. Przedni kontrastujący zamek błyskawiczny z osłoną podbródka.
2. Regulowany kaptur.
3. Boczne kieszenie zapinane na zamek błyskawiczny.
4. Odblaskowe dodatki na rękawach i plecach.
5. Tylna część dłuższa o 4 cm niż w modelu NORWAY.
6. Kaptur, mankiety i dolna część z kontrastowym elastycznym ściągaczem.
7. Składana wyposażona w torbę.

Usuwalna metka. Wodoodporna. Wiatroszczelna. Dostępna w rozmiarach dziecięcych. Tkanina zewnętrzna: 100% poliester, 300T. Podszewka: 100% poliester. Ocieplenie: 100% poliester. 290 g/m².

0346 BOCA (PAG.44/240)

M · L · XL · 2XL · 4 · 8 · 12 · 16

1 20

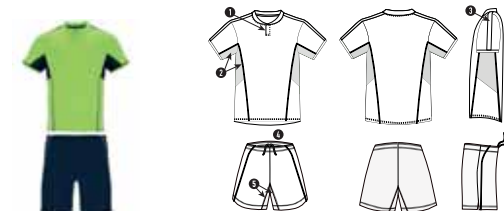

Zestaw sportowy unisex z kombinacją trzech tkanin:

1. Koszulka z małą stojką, zapinana na guziki zatrzaskowe.
 2. Wewnętrzny rękaw z oddychającego materiału.
 3. Panele boczne i górna taśma rękawowa wykonana z tkaniny control dry.
 4. Spodenki z elastycznym pasem i wewnętrzną regulacją.
 5. Wewnętrzna część nogawki, mankiety w kontrastującym kolorze wykonanych z tkaniny control dry.
- Usuwalna metka. Tkanina oddychająca. Dostępne w rozmiarach dziecięcych. Dostępne przez 3 lata w katalogu. Główny materiał: 100% poliester interlock, Panele: 100% mikroperforowany poliester i 100% poliester waffle interlock. 140 g/m².

SPORT COLLECTION

0525 **JUVE** (PAG.44/243)
M · L · XL · 2XL · 4 · 8 · 12 · 16

1 20

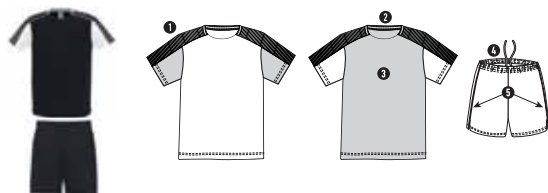

Męski komplet sportowy składający się z 2 koszulek + 1 spodni.

1. Koszulka z pół raglanowymi rękawami, zdobionymi paskami.
2. Okrągły dekolt.
3. Kolor drugiej koszulki występuje w odwróconych kolorach.
4. Elastyczne spodnie w pasie z wewnętrznym sznurkiem w tym samym kolorze ze szwami zabezpieczającymi.
5. Kontrastujące boczne paski oraz przecięcia w nogawce.

Komplet bez skarpet. Usuwalna metka. Tkanina techniczna. Model oddychający. Trzyczęściowy komplet. Dostępność w katalogu 3 lata. 100% poliestru, 140 g/m².

0452 **RACING** (PAG.45/245)
M · L · XL · 2XL · 4 · 8 · 12 · 16

1 20

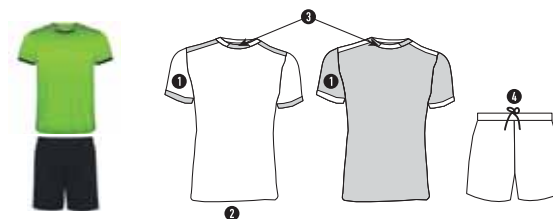

Męski komplet sportowy składający się z 2 koszulek + 1 spodni.

1. Krótkie rękawy zakończone szeroką kontrastującą lamówką.
2. Kontrastowy kolor drugiej koszulki.
3. Okrągły dwukolorowy dekolt, wzmocnione kryte szwy.
4. Spodenki z elastycznym pasem i wewnętrzną regulacją.

Zestaw bez skarpet. Usuwalna metka. Trzyczęściowy komplet. Dostępne w rozmiarach dziecięcych. Dostępne przez 3 lata w katalogu. 100% poliestru, 140 g/m².

0457 **UNITED** (PAG.45/242)
M · L · XL · 2XL · 4 · 8 · 12 · 16

1 20



Zestaw sportowy składający się z koszulki i spodenek.

1. Koszulka z podwójnym kołnierzem, dekolt w szpic, wzmocnione kryte szwy.
2. Ramiona zakończone kontrastującą lamówką.
3. Krótkie rękawy zakończone kontrastującą lamówką.
4. Spodenki z elastycznym pasem regulowanym ściągaczem od wewnątrz.

Zestaw bez skarpet. Usuwalna metka. Tkanina oddychająca. Produkt stworzony do sublimacji. Dwuczęściowy komplet. Dostępne przez 3 lata w katalogu. 100% poliestru, 140 g/m².

1097 **SEUL** (PAG.46/246)
S · M · L · XL · 2XL · 4 · 8 · 12 · 16

1 25



Bluza sportowa podszyta wewnątrz polarem ułatwiającym wchłanianie. Ukryty krótki suwak. Kontrastowe wstawki w raglanowym rękawie.

1. Ukryty suwak
2. Podwójny kołnierz (siatka wewnętrzna)
3. Wykończenie lamówką mankietów oraz ściągacza na dole bluzy.

Usuwalna metka. Dostępna w rozmiarach dziecięcych. 85% poliestru / 15% bawełny, 200 g/m².

0429 **SALAS** (PAG.45/244)
M · L · XL · 2XL · 4 · 8 · 12 · 16

1 20

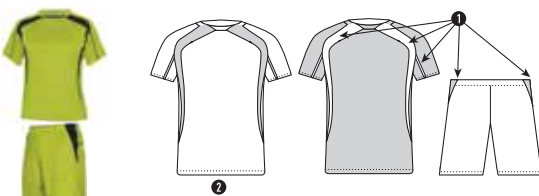

Zestaw sportowy unisex. Dwie koszulki + spodenki.

1. Kontrastowe wstawki
2. Kontrastowy kolor drugiego t-shirta.

Zestaw bez skarpet. Tkanina oddychająca i łatwa w suszeniu. Usuwalna metka. Trzyczęściowy komplet. Dostępne w rozmiarach dziecięcych. 100% poliestru, 140 g/m².

0414 **AJAX** (PAG.46/247)
M · XL · 8 · 16

1 50



Top treningowy unisex. Usuwalna metka. Tkanina techniczna. Tkanina oddychająca i łatwa w suszeniu. Rozmiary dziecięce. 100% poliestru pika, 140 g/m².

0491 **SOCCER** (PAG.46/247)
KID 31/34 · JUNIOR 35/40 · SENIOR 41/46

1 100



Wytrzymałe skarpetki sportowe wykonane z dzianiny odprowadzającej wilgoć. Poliesterowe getry z amortyzacją śródstopia. ROZMIARY. Dziecięce (31/34), Junior (35/40), Senior (41/46). Stopa: 100% poliestru. Getry: 80% poliamidu / 17% bawełny / 3% elastanu.

SPORT COLLECTION

0413 PORTO (PAG.47/249)

M · L · XL · 2XL · 8 · 12 · 16

1 25

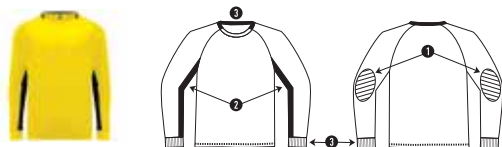

Bluza bramkarska unisex.

1. Długi rękaw, wyposażona w specjalne gąbki na łokciach.
2. Kontrastowe panele w rękawach.
3. Wewnętrzna kontrastowa wstawka na karczku i mankietach.

Usuwalna metka. Tkanina techniczna. Model oddychający. 100% poliestr, 160 g/m².

0551 ARSENAL (PAG.47/249)

M · L · XL · 2XL · 8 · 12 · 16

1 25

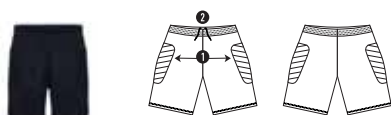

Krótkie spodenki bramkarskie unisex.

1. Wyposażone w specjalne gąbki na łokciach.
2. Elastyczny ściągacz w pasie z regulowanym sznurkiem.

Usuwalna metka. Tkanina techniczna. Model oddychający. 100% poliestr, 250 g/m².

0552 BAYERN (PAG.47/249)

M · L · XL · 2XL · 8 · 12 · 16

1 25

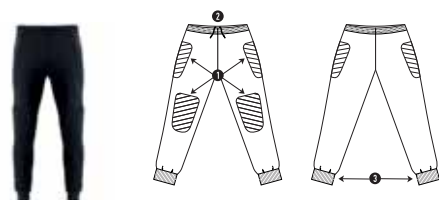

Długie spodenki bramkarskie unisex.

1. Wyposażone w specjalne gąbki na kolanach i łokciach.
2. Elastyczny ściągacz w pasie z regulowanym sznurkiem.
3. Ściągacze w nogawkach.

Usuwalna metka. Tkanina techniczna. Model oddychający. 100% poliestr, 250 g/m².

0356 ANDY (PAG.252)

S · M · L · XL · 2XL

1 50



Szorty sportowe z bocznymi kieszeniami. Ściągacz w pasie z regulacją. Lekka, oddychająca tkanina. Podszewka z siatki. Usuwalna metka. Oddychający materiał. 100% poliestr twill, 110 g/m².

0418 LAZIO (PAG.48/252)

S · M · L · XL · 2XL · 4 · 6 · 8 · 10 · 12 · 14 · 16

5 50



Krótkie szorty multisport. Boczne kieszenie zapinane na zamek. Elastyczny pas z kontrastowym ściągaczem wewnętrznym. Kontrastowy pasek boczny. Usuwalna metka. Tkanina techniczna. Dostępne w rozmiarach dziecięcych. 100% poliestr, 200 g/m².

6651 EVERTON (PAG.252)

S · M · L · XL · 2XL · 4 · 6 · 8 · 12 · 14 · 16

1 50



Spodenki sportowe z wewnętrzną siatką. Wykonane z elastycznej tkaniny dopasowującej się do kształtu ciała. Elementy odbłaskowe. Łatwe w praniu i suszeniu. Usuwalna metka. Tkanina techniczna. Oddychający materiał. 90% poliestr / 10% elastan, 130 g/m².

0453 PLAYER (PAG.49/255)

M · L · XL · 2XL · 4 · 8 · 12 · 16

1 50



Spodenki sportowe. Elastyczny ściągacz w pasie z regulacją sznurkiem. Oddychająca tkanina typu pika, łatwa w praniu i suszeniu. Tkanina oddychająca typu pika, łatwa w praniu i suszeniu. Usuwalna metka. Tkanina techniczna. Rozmiary dziecięce. 100% poliestru pika, 140 g/m².

0484 CALCIO (PAG.49/255)

M · L · XL · 2XL · 4 · 8 · 12 · 16

1 50



Spodenki sportowe, podszewka z siatki. Łatwe w praniu i suszeniu. Oddychająca tkanina. Ściągacz regulowany w pasie. Usuwalna metka. Dostępne w rozmiarach dziecięcych. Oddychający materiał. 100% poliestru, 140 g/m².

0553 CELTIC (PAG.48/255)

S · M · L · XL · 2XL · 4 · 6 · 8 · 10 · 12 · 14 · 16

1 50



Szorty multisport wykonane z dwóch tkanin. Elastyczny pas z kontrastowym wewnętrznym sznurkiem. Pas boczny i wewnętrzna nogawka wykonana z oddychającego materiału. Dwie boczne kieszenie. Boczne wcięcie w asymetrycznym kształcie. Usuwalna metka. Dostępne w rozmiarach dla dzieci. 100% poliestr z mikrofibry, 100 g/m².

6688 DORTMUND (PAG.49/255)

M · L · XL · 2XL · 4 · 8 · 12 · 16

1 50



Krótkie spodenki sportowe z elastycznym ściągaczem w pasie, regulowane wewnętrznym sznurkiem i przeszyciami zabezpieczającymi. Szwy boczne z rozcięciem. Dostępne w rozmiarach dziecięcych. Usuwalna metka. Tkanina techniczna. Model oddychający. 100% poliestr, 140 g/m².

0419 BETIS (PAG.256)

S · M · L · XL · 2XL

1 30



Krótkie spodenki. Elastyczny pas z regulowanym sznurkiem i metalowymi dziurkami. Dwie boczne kieszenie zapinane na zamek w tym samym kolorze. Tylna kieszeń zapinana na guzik zatraskowy. Usuwalna metka. 63% bawełna / 37% poliestr, interlock, 270 g/m².

SPORT COLLECTION

0449 **SPIRO** (PAG.256)
S · M · L · XL · 2XL

1 30



Szorty sportowe. Elastyczny ściągacz w pasie z regulowanym sznurkiem. Boczne kieszenie z imitacją zamka, tylna kieszeń, podwinięte nogawki. Kolor szary 58: 85% bawełny / 15% wiskozy. Usuwalna metka. 60% bawełna frotte / 40% poliestru, 290 g/m².

1090 **BOX** (PAG.260)
S · M · L · XL · 2XL · 3XL

1 50



Wygodne spodnie sportowe. Kobięcy dopasowany krój. Elastyczny ściągacz w pasie. Kolor szary 58: 81% bawełny / 13% wiskozy / 6% elastanu. 90% bawełny single jersey / 10% elastanu, 280 g/m².

6705 **SPORT** (PAG.49/256)
S · M · L · XL · 2XL · 1/2 · 3/4 · 5/6 · 7/8 · 9/10 · 11/12

1 50



Szorty sportowe w wersji unisex. Kieszenie boczne. Ściągacz regulowany w pasie. Kolor szary 58: 85% bawełny / 15% wiskozy. 100% bawełny single jersey, 200 g/m².

0405 **LEIRE** (PAG.50/262)
S · M · L · XL · 2XL · 4 · 6 · 8 · 10 · 12

1 50



Leggingsy damskie. Długie leggingsy ze ściągaczem w pasie i z bocznymi szwami. Wyjątkowo miękka tkanina. Kolor szary 58: 81% bawełny / 13% wiskozy / 6% elastanu. Usuwalna metka. Rozmiary dziecięce. 92% bawełny / 8% elastanu, dzianina gładka, 270 g/m². Rozmiary dziecięce: 94% bawełny / 6% elastanu, 210 g/m².

0321 **PATTY** (PAG.259)
S · M · L · XL

1 50



Spódniczka sportowa ze spodenkami, elastyczny pas. Modny krój. Komfortowa w użytkowaniu tkanina, bardzo przyjemna w dotyku. Usuwalna metka. 95% bawełny / 5% elastanu, 220 g/m².

0398 **AGIA** (PAG.262)
S · M · L · XL · 2XL

1 50



Sportowe leggingsy damskie. Z elastycznym ściągaczem w pasie i kontrastowymi panelami bocznymi. Usuwalna metka. 94% bawełna / 6% elastan, 270 g/m².

0322 **NELLY** (PAG.52/259)
S · M · L · XL · 4 · 6 · 8 · 10 · 12

1 100



Szorty damskie z elastycznym ściągaczem w pasie. Usuwalna metka. Dostępne w rozmiarze dziecięcym. 100% bawełny single jersey, 210 g/m².

0399 **CIRENE** (PAG.263)
S · M · L · XL · 2XL

1 50



Długie damskie leggingsy sportowe do kostek, z wysokim stanem. Tylna kieszeń w pasie z odłaskowym dodatkiem. Usuwalna metka. 88% poliestru / 12% elastanu, 250 g/m².

6655 **LANUS** (PAG.259)
S · M · L · XL

1 50



Spodenki sportowe damskie z kontrastującymi legginsami wewnątrz. Z elastycznym ściągaczem w pasie. Elementy odłaskowe. Wykonane z elastycznej tkaniny przeznaczonej do biegania, dopasowującej się do kształtu ciała. Oddychający model, łatwy w suszeniu. Usuwalna metka. Tkanina: 90% poliestru / 10% elastanu, 130 g/m². Podszewka: 84% poliestru / 16% elastanu, 170 g/m².

6694 **ICARIA** (PAG.264)
S · M · L · XL · 2XL

1 50

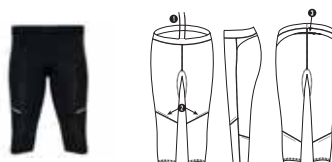

Leggingsy męskie, długość nogawek do kolan. Elastyczny ściągacz w pasie z regulowanym sznurkiem. Elementy odłaskowe. Tylna kieszeń zapinana na zamek. Usuwalna metka. Tkanina techniczna. Modele oddychające. Koncepcja duet. 88% poliestru / 12% elastanu, 220 g/m².

0317 **CARLA** (PAG.50/260)
S · M · L · XL · 2XL · 4 · 6 · 8 · 10 · 12

1 50



Damskie sportowe leggingsy. Nogawki 3/4, elastyczny ściągacz w pasie. Kolor szary 58: 81% bawełny / 13% wiskozy / 6% elastanu. Usuwalna metka. Rozmiary dziecięce. 94% bawełny single jersey / 6% elastanu, 270 g/m². Rozmiar dla dziewczynek, 210 g/m².

SPORT COLLECTION

6695 ICARIA WOMAN (PAG.264)

S · M · L · XL · 2XL

1 50

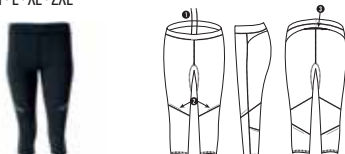

Legginsy damskie, długość nogawek do kolan. Elastyczny ściągacz w pasie z regulowanym sznurkiem. Elementy odbłaskowe. Tylna kieszeń zapinana na zamek. Usuwalna metka. Tkanina techniczna. Modele oddychające. Koncepcja duet. 88% poliester / 12% elastan, 220 g/m².

0406 BRISTOL (PAG.267)

S · M · L · XL · 2XL

1 50



Męskie spodnie techniczne do biegania z elastycznym ściągaczem w pasie z wewnętrznym sznurkiem krzyżowym do dokładniejszej regulacji. Oddychający model, szybkoschnący. Usuwalna metka. 87% poliester interlock / 13% elastan, 280 g/m².

0459 ADELAIDA (PAG.267)

S · M · L · XL · 2XL

1 50



Damskie spodnie techniczne do biegania z elastycznym ściągaczem w pasie z wewnętrznym sznurkiem krzyżowym do dokładniejszej regulacji. Przednia kieszeń wewnętrzna. Wykonane z elastycznej tkaniny dopasowującej się do kształtu ciała. Model, oddychający i szybkoschnący. Usuwalna metka. 87% polyester interlock / 13% elastane, 280 g/m².

0461 CERLER (PAG.268)

S · M · L · XL · 2XL

1 30

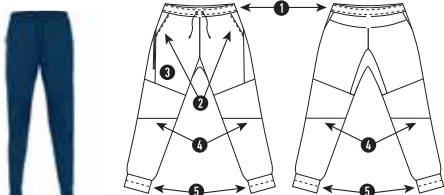

Długie spodnie ze zwężanymi nogawkami. Elastyczny pas regulowany za pomocą zewnętrznych sznurków. Boczne kieszenie. Dodatkowa długa kieszeń po prawej stronie z zamkiem błyskawicznym. Poprzeczne wcięcia w kolanach. Ściągacze w nogawkach. Kolor szary 58: 85% bawełny / 15% wiskozy. Usuwalna metka. 60% bawełny / 40% poliester, bawełna frotte, 280 g/m².

1173 NEW ASTUN (PAG.52/268)

S · M · L · XL · 2XL · 3/4 · 5/6 · 7/8 · 9/10 · 11/12

1 30



Spodnie dresowe o prostym kroju. Kieszenie boczne. Elastyczny ściągacz w pasie regulowany sznurkiem. Szary 58: 55% bawełna frotte / 40% poliester / 5% wiskoza. Dostępne rozmiary dziecięce. 50% bawełny frotte / 50% poliesteru, 280 g/m².

1177 ASPEN (PAG.269)

S · M · L · XL · 2XL

1 30



Długie spodnie z wąską nogawką i elastycznym pasem. Boczne szwy przesunięte nieco do przodu. Dwie boczne kieszenie. Dolna część nogawki zapinana na niewidoczny suwak. Kolor szary 58: 55% bawełny / 40% poliester / 5% wiskozy. Usuwalna metka. 60% bawełny / 40% poliester, bawełna frotte, 280 g/m².

1174 ADELPHO (PAG.52/271)

S · M · L · XL · 2XL · 1/2 · 3/4 · 5/6 · 7/8 · 9/10 · 11/12

1 30



Długie spodnie. Ściągacz w pasie regulowany sznurkiem. Zwężany dół nogawek. Wzmocnione szwy. Kieszenie boczne oraz tylna kieszeń wykończone lamówką. Oddychająca tkanina. Kolor szary 58: 85% poliester / 15% wiskoza. Usuwalna metka. Koncepcja duet. Dostępne w rozmiarach dziecięcych. 60% bawełny terry / 40% poliesteru, 280 g/m².

1175 ADELPHO WOMAN (PAG.271)

S · M · L · XL · 2XL

1 30



Długie spodnie. Ściągacz w pasie regulowany sznurkiem. Zwężany dół nogawek. Wzmocnione szwy, kieszenie boczne. Oddychająca tkanina. Kolor szary 58: 85% poliester / 15% wiskoza. Usuwalna metka. Koncepcja duet. 60% bawełny terry / 40% poliesteru, 280 g/m².

9099 ELIDE (PAG.272)

S · M · L · XL · 2XL

1 25

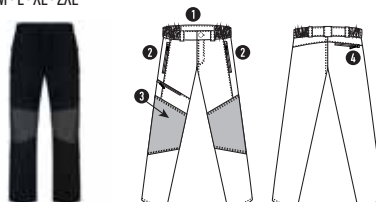

Spodnie turystyczne.

1. Gumka w pasie.
 2. Przednie kieszenie z zamkiem błyskawicznym.
 3. Kontrastowe wstawki w kolanach z dodatkową zapinaną kieszenią na prawej stronie.
 4. Tylna kieszeń po prawej stronie.
- Usuwalna metka. Tkanina techniczna. Wiatroszczelna. Wodoodporna. 100% nylonowy kadryl. Wzmocnienia na kolanach: 93% nylon / 7% elastan. 130 g/m².

SPORT COLLECTION

0365 PRIME (PAG.51/275)

3XS/2XS · XS/S · M/L · XL/2XL · 4 · 6 · 8 · 10



Koszulka termiczna ze wzmocnionej tkaniny. Okrągły dekolot. Super wygodna, lekka i oddychająca. Model oddychający. Dostępne rozmiary dziecięce. Współczynnik ochrony ultrafioletowej według kolorów. 92% poliamidu / 8% elastanu, 200 g/m².



1115 EPIRO (PAG.54/279)

S · M · L · XL · 2XL · 4 · 6 · 8 · 10 · 12 · 14 · 16

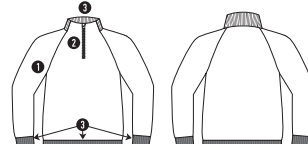

0458 BETTER (PAG.51/275)

XS/S · M/L · XL/2XL · 4/6 · 8/10 · 12/14



Wygodne spodnie termiczne wykonane z elastycznej tkaniny technicznej. Łatwe w praniu i suszeniu. Elastyczna taśma w pasie i nogawkach. Dostępne rozmiary dziecięce. Oddychający materiał. Współczynnik ochrony UV w zależności od koloru. 92% poliamida / 8% elastan, 240 g/m².



Bluza z reglanowymi rękawami.

1. Wewnętrzna szczotkowana tkanina.
2. Krótki zamek z wzmocnionymi, krytymi szwami w tonie.
3. Prążkowany karczek, manikety i doł bluzy 1x1.

Bluza do połączenia ze spodniami NEAPOLIS. Usuwalna metka. Tkanina techniczna. Dostępność w katalogu 3 lata. 100% poliester, 200 g/m².

0318 CORINTO (PAG.52/277)

S · M · L · XL · 2XL · 4 · 6 · 8 · 10 · 12 · 14 · 16



Jednokolorowe spodnie. Prosty krój z dwiema bocznymi kieszeniami. Elastyczny pas i regulacja sznurkiem. Spodnie do modelu ACROPOLIS i OLIMPO. Usuwalna metka. Dostępne w rozmiarach dziecięcych. 100% polyester, tkanina octanowa, 250 g/m².



0521 NEAPOLIS (PAG.54/279)

S · M · L · XL · 2XL · 4 · 6 · 8 · 10 · 12 · 14 · 16

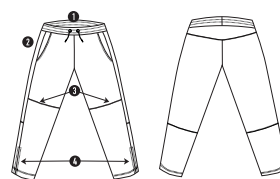

1116 ILIADA (PAG.54/278)

S · M · L · XL · 2XL · 4 · 6 · 8 · 10 · 12 · 14 · 16

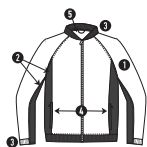

Kurtka sportowa dwukolorowa.

1. Raglanowe rękawy.
2. Kontrastujące panele boczne i rękawy.
3. Ściągacz w kołnierzyku, rękawie i u dołu bluzy z dzianiny prążkowej 2x1.
4. Dwie boczne kieszenie.
5. Wewnętrzna podszywka wykonana z siateczki.

Łatwy dostęp do środka w celu znakowania. Kurtka sportowa do połączenia razem ze spodniami ARGOS. Dostępne rozmiary dziecięce. Usuwalna metka. Tkanina techniczna. Dostępność w katalogu 3 lata. 100% poliester, 220 g/m².



6410 CRETA (PAG.55/280)

S · M · L · XL · 2XL · 4 · 6 · 8 · 10 · 12 · 14 · 16

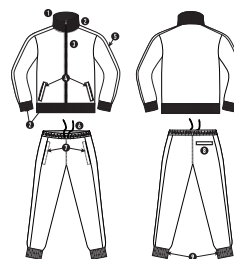

0460 ARGOS (PAG.54/278)

S · M · L · XL · 2XL · 4 · 6 · 8 · 10 · 12 · 14 · 16

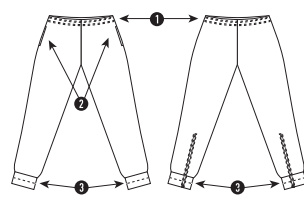

Długie spodnie treningowe z elastycznym pasem i zewnętrznymi ściągaczami. Kieszenie boczne. Ściągacze w nogawkach oraz zamek. Usuwalna metka. Rozmiary dziecięce. Dostępność w katalogu 3 lata. 100% poliester interlock, 220 g/m².

Zestaw sportowy składający się z bluzy i spodni.

1. Kołnierz ze stojką.
 2. Mankiety, kołnierz i pas wykończone lamówką 1x1.
 3. Centralny zamek błyskawiczny z uchwytem.
 4. Kieszenie boczne zapinane na zamek błyskawiczny.
 5. Kontrastowy pasek boczny.
 6. Spodnie z elastycznym pasem i regulowane wewnętrznym sznurkiem.
 7. Dwie kieszenie boczne.
 8. Tylne kieszeń zapinana na zamek.
 9. Prążkowane ściągacze w nogawkach.
- Usuwalna metka. Dostępne w rozmiarach dziecięcych. Dostępne w katalogu przez 3 lata. 100% poliester, gładka tkanina octanowa, 210 g/m².

SPORT COLLECTION

0303 DENVER (PAG.281)

S · M · L · XL · 2XL

1 15

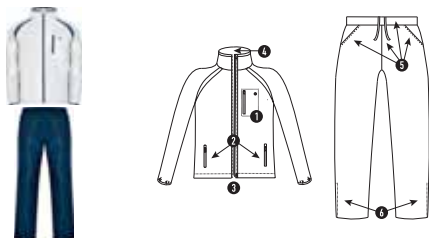

Komplet męski złożony z bluzy i spodni.

1. Kieszonka na piersi z wyjściem na kabel do urządzeń mobilnych.
2. Kieszonka zapinana na zamek błyskawiczny w kontrastowym kolorze.
3. Elastyczny, regulowany taśmą ściągacz ze stoperami na dole bluzy.
4. Podszewka z siatki.
5. Spodnie z elastycznym ściągaczem w pasie i regulacją sznurkiem, kieszonka boczna.
6. Zamek błyskawiczny na dole nogawki.

*Dwuczęściowy komplet. 100% powlekany poliestr, 100 g/m²

0339 ATHENAS (PAG.56/282)

S · M · L · XL · 2XL · 4 · 6 · 8 · 10 · 12 · 14 · 16

1 15

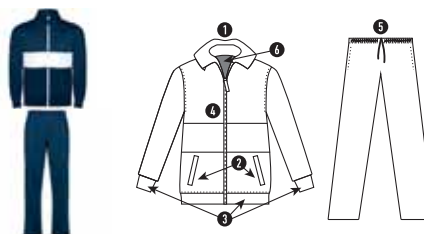

Zestaw sportowy składający się z kurtki i spodni.

1. Kołnierz ze stójką.
2. Dwie przednie kieszenie.
3. Mankiety i pas wykończone lamówką 1x1.
4. Zamek błyskawiczny z przodu wykończony kontrastującą lamówką.
5. Spodnie z elastycznym pasem regulowanym ściągaczem, dwie boczne kieszenie wykończone lamówką.
6. Przyjemna w dotyku tkanina wewnętrzna.

Usuwalna metka. Dwuczęściowy komplet. Dostępne w rozmiarach dziecięcych. 100% poliestru, tkanina octanowa gładka, 210 g/m².

0338 ESPARTA (PAG.56/282)

S · M · L · XL · 2XL · 4 · 6 · 8 · 10 · 12 · 14 · 16

1 15

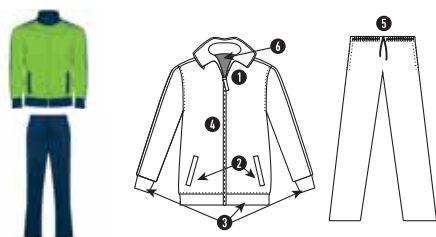

Zestaw sportowy składający się z kurtki i spodni.

1. Wysoki kołnierz z zamkiem.
2. Przednie kieszenie wykończone kontrastującą lamówką.
3. Mankiety i pas wykończone kontrastującą lamówką 1x1.
4. Zamek błyskawiczny z przodu z krytymi szwami.
5. Spodnie z elastycznym pasem i regulowanym ściągaczem, dwie boczne kieszenie wykończone lamówką.
6. Przyjemna w dotyku tkanina wewnętrzna.
7. Zamek w nogawce.

Usuwalna metka. Dwuczęściowy komplet. Dostępne w rozmiarach dziecięcych. Dostępne w katalogu przez 3 lata. 100% poliestru, tkanina octanowa gładka, 210 g/m².

0314 ACROPOLIS (PAG.57/283)

S · M · L · XL · 2XL · 2 · 4 · 6 · 8 · 10 · 12 · 14 · 16

1 15

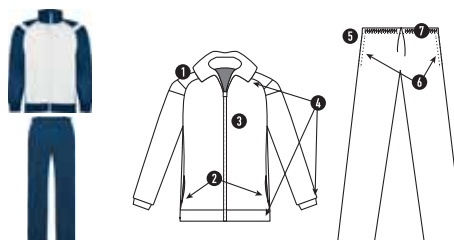

Dres złożony z bluzy i spodni. Bluza z raglanowymi rękawami, dwie boczne kieszenie, ściągacz przy kołnierzyku, w mankietach i w pasie. Prosty krój spodni. Elastyczny pas, regulacja sznurkiem.

1. Dwie boczne kieszenie w bluzie
2. Ściągacz przy kołnierzyku, mankietach i w pasie
3. Dwie boczne kieszenie w spodniach
4. Ściągacz w pasie, regulowany sznurkiem.

Usuwalna metka. Dwuczęściowy komplet. Dostępne w rozmiarach dziecięcych. 100% poliestru, tkanina octanowa, 250 g/m².

6708 BALOS (PAG.285)

S · M · L · XL · 2XL

1 50



Szorty kąpielowe. Dwie kieszenie boczne. Elastyczny pas z regulowanym kontrastującym sznurkiem i metalowymi dziurkami w kieszeniach. Kieszonka boczna wykończona lamówką. Tylna kieszonka z otworem odpływowym. Skład: 100% poliestr mikrofibra, 100 g/m².

6716 AQUA (PAG.58/285)

S · M · L · XL · 2XL · 4 · 6 · 8 · 10 · 12 · 14 · 16

1 50



Kąpielówki. Dwie kieszenie boczne. Regulowany ściągacz w dopasowanym kolorze, tylna kieszonka z napą. Rozcięcia po bokach nogawek. Podwójne szwy w kolorze dopasowanym do tkaniny. Dostępne w rozmiarach dziecięcych. 100% poliestru, 100 g/m².

WORKWEAR COLLECTION

9302 POLARIS (PAG.292)

S · M · L · XL · 2XL · 3XL · 4XL

1 50



Odblaskowa koszulka polo z krótkim rękawem. Zapięcie pod szyją na trzy guziki, dwa odblaskowe pasy w poprzek koszulki i jeden na każdym rękawku. Niegnieący się materiał. Opcjonalna kieszonka. Spełnia standardy: UNE-EN ISO 13688:2013 y UNE-EN ISO 20471:2013. Kolor 55221: Klasa I. Kolor 55223: Klasa I. Kolor 221: Klasa II. Usuwalna metka. Duża widoczność. 100% poliestru pika, 170 g/m².

9306 POLARIS L/S (PAG.292)

S · M · L · XL · 2XL · 3XL · 4XL

1 25

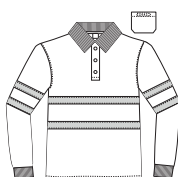

Odblaskowa koszulka polo z długim rękawem. Zapięcie pod szyją na trzy guziki. Ściągane mankiety. Dwa odblaskowe pasy w poprzek koszulki i na ramionach. Niegnieący się materiał. Opcjonalna kieszonka. Spełnia standardy: UNE-EN ISO 13688:2013 y UNE-EN ISO 20471:2013. Klasa II. Usuwalna metka. Wysoka widoczność. 100% poliestru pika, 170 g/m².

9310 DELTA (PAG.292)

S · M · L · XL · 2XL · 3XL · 4XL

1 50



Techniczna koszula z krótkim rękawem o wysokiej widoczności. Okrągły dekolt z tej samej tkaniny i wzmocnionymi szwami. Dwie środkowe, poziome taśmy odblaskowe i pojedyncze na rękawkach. Spełnia standardy: UNE-EN ISO 13688:2013 y UNE-EN ISO 20471:2013. Tkanina techniczna. Klasa II. Wysoka widoczność. Oddychający materiał. 100% poliestru, bird's eye 130 g/m².

5063 SIRIO (PAG.292)

XL

1 100



Kamizelka odblaskowa. Materiał fluorescencyjny, doskonała widzialność. Odblaskowe paski. Spełnia standardy: UNE-EN ISO 13688:2013 y UNE-EN ISO 20471:2013. II Klasa. Wysoka widoczność. 100% poliestru, gładki.

9305 ALTAIR (PAG.295)

S · M · L · XL · 2XL · 3XL · 4XL

1 15

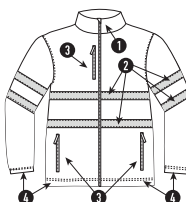

Kurtka w stylu polarowym o wysokiej widoczności. 1.Przedni zamek z osłoną na podbródek. 2.Dwa poziome paski odblaskowe na korpusie i rękawkach. 3.Z przodu dwie kieszenie zapinane na zamek w tonie i jedna kieszeń na piersi. 4.Elastyczne mankiety i ściągacze u dołu. Spełnia standardy: UNE-EN ISO 13688:2013 y UNE-EN ISO 20471:2013. Klasa II. Duża widoczność. Wiatroszczelny. 100% poliestru micropolar, 300 g/m².

9303 ANTARES (PAG.295)

S · M · L · XL · 2XL · 3XL · 4XL

1 15

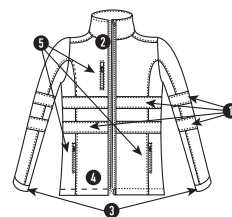

Dwukolorowy odblaskowy soft-shell.

1. Odblaskowe pasy na korpusie i rękawkach.
2. Wysoki kołnierz, centralny zamek błyskawiczny.
3. Mankiety zapinane na rzep.
4. Trzy kieszenie zewnętrzne i dwie wewnętrzne.
5. Trzy zewnętrzne kieszenie.

Spełnia standardy: UNE-EN ISO 13688:2013 y UNE-EN ISO 20471:2013. Klasa II. Wysoka widoczność. Wodoodporna. Wiatroszczelna. Dwie warstwy: 92% poliestru / 8% elastanu. Środek 100% poliestru micropolar, 320 g/m².

9304 EPSYLON (PAG.295)

S · M · L · XL · 2XL · 3XL · 4XL

1 10

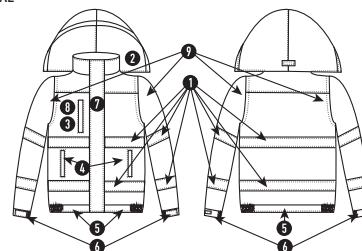

Dwukolorowa kurtka odblaskowa.

1. Odblaskowe pasy na korpusie i rękawkach.
2. Kaptur ze ściągaczem.
3. Kieszeń na piersi zapinana na zamek błyskawiczny.
4. Dwie kieszenie z przodu.
5. Ściągacz na dole.
6. Regulowane mankiety ze ściągaczem, zapinane na rzep.
7. Zamek błyskawiczny pod plisą zapinaną na rzep.
8. Wewnętrzna kieszeń na piersi.
9. Odpinane rękawy.

Spełnia standardy: UNE-EN ISO 13688:2013 y UNE-EN ISO 20471:2013. Klasa II. Wysoka widoczność. Wodoodporna. Wiatroszczelna. Tkanina zewnętrzna: 100% wodoodporny poliestru. Podszewka: 100% poliestru. Ocieplenie: 100% poliestru. 400 g/m².

WORKWEAR COLLECTION

9307 DAILY HV (PAG.296)

38 · 40 · 42 · 44 · 46 · 48 · 50 · 52 · 54 · 56 · 58 · 60

1 25

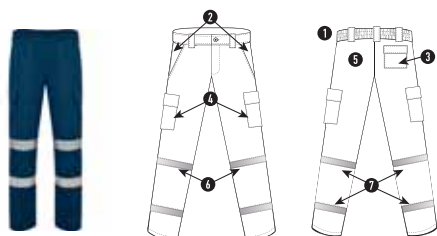

Spodnie długie o wysokiej widoczności i wytrzymałym materiale.

1. Regulowany elastyczny pas w tylniej części.
2. Dwie przednie kieszenie.
3. Funkcjonalna tylnia kieszeń na klapę i rzep.
4. Dwie kieszenie boczne na klapę i rzep.
5. Podwójnie wzmocniona tylnia część i nakolanniki.
6. Dwie poziome taśmy odblaskowe.

Skład: 65% poliester / 35% bawełna twill fabric, 235 g/m².

9309 ALFA (PAG.296)

38 · 40 · 42 · 44 · 46 · 48 · 50 · 52 · 54 · 56 · 58 · 60

1 25

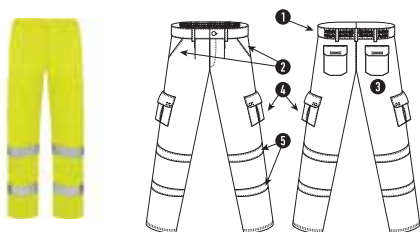

Spodnie długie o wysokiej widoczności w kolorze fluorescencyjnym żółtym.

1. Regulowany elastyczny pas w tylniej części.
2. Dwie przednie kieszenie.
3. Funkcjonalna tylnia kieszeń na klapę i rzep.
4. Dwie kieszenie boczne na klapę i rzep.
5. Dwie poziome taśmy odblaskowe.

Spełnia standardy: UNE-EN ISO 13688:2013 y UNE-EN ISO 20471:2013. Klasa II. Wysoka widoczność. 80% poliester / 20% bawełna twill fabric, 235 g/m².

9300 NAOS (PAG.299)

38 · 40 · 42 · 44 · 46 · 48 · 50 · 52 · 54 · 56 · 58 · 60

1 25

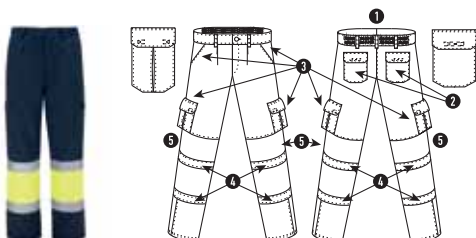

Odblaskowe letnie spodnie robocze.

1. Elastyczny pas z tyłu.
2. Dwie kieszenie z tyłu z klapami i zapięciem na rzep.
3. Dwie kieszenie z przodu i dwie kieszenie boczne z klapą i z zapięciem na rzep.
4. Dwukolorowe spodnie wykończone odblaskowymi pasami.

Spełnia standardy: UNE-EN ISO 13688:2013 y UNE-EN ISO 20471:2013. Klasa I. Wysoka widoczność. 80% poliester / 20% bawełna twill, 200 g/m².

9301 SOAN (PAG.299)

38 · 40 · 42 · 44 · 46 · 48 · 50 · 52 · 54 · 56 · 58 · 60

1 25

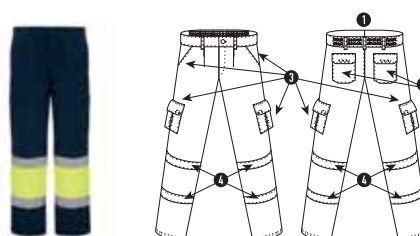

Odblaskowe zimowe spodnie robocze.

1. Elastyczny pas z tyłu.
2. Dwie kieszenie z tyłu z klapami i zapięciem na rzep.
3. Dwie kieszenie z przodu i dwie kieszenie boczne z klapą i z zapięciem na rzep.
4. Dwukolorowe spodnie wykończone odblaskowymi pasami.

Spełnia standardy: UNE-EN ISO 13688:2013 y UNE-EN ISO 20471:2013. Klasa I. Wysoka widoczność. 80% poliester / 20% bawełna twill 250 g/m².

9094 VACCINE (PAG.302)

XS · S · M · L · XL · 2XL · 3XL

1 50

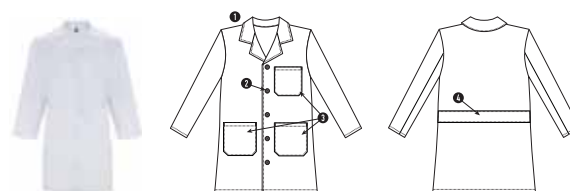

Fartuch długi rękaw Unisex:

1. Wykończony kołnierzykiem.
2. Zapinany na 5 guzików w tym samym kolorze.
3. Jedna kieszeń na piersi i dwie po bokach.
4. Tylny pas.

Usuwalna metka. Model unisex. Model do zastosowania w laboratorium, gastronomii, estetyce, przemyśle spożywczym. 80% poliester / 20% bawełna, 195 g/m².

9098 PANACEA (PAG.303)

XS · S · M · L · XL · 2XL · 3XL

1 50



Kasack unisex, krótki rękaw z dekoltem w szpic. Kieszonka na prawej piersi, dwie kieszonki boczne. Szwy boczne. Kasacka do połączenia ze spodniami VADEMECUM. Usuwalna metka. Model unisex. Laboratorium. Gastronomia. Estetyka. Przemysł spożywczy. Czystość. 65% poliester / 35% bawełna Twill, 160 g/m².

9097 VADEMECUM (PAG.303)

XS · S · M · L · XL · 2XL · 3XL

1 50

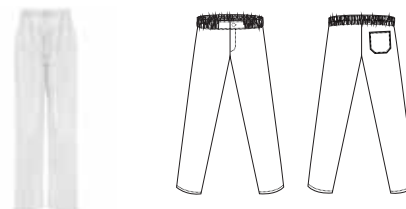

Długie spodnie unisex. Prosty krój nogawki. Pas z gumką zapinaną na guzik i zamek. Tylnia kieszeń. Spodnie do połączenia z kasackiem PANACEA. Usuwalna metka. Model unisex. Laboratorium. Gastronomia. Estetyka. Przemysł spożywczy. Czystość. 65% poliester / 35% bawełna Sarga, 160 g/m².

WORKWEAR COLLECTION

5503 **AIFOS** (PAG.304)
S · M · L · XL · 2XL · 3XL

1 36



Męska koszula z krótkim rękawem. Materiał popelinowy. Klasyczny krochmalony kołnierzyk z guziczkiem. Kieszonka na lewej piersi. Zapięcie na siedem guzików w tym samym kolorze, co tkanina. Wyprofilowany dolny brzeg. Łatwa w użytkowaniu. Dostępne również w rozmiarach damskich. 65% poliestru / 35% bawełny, popelina 130 g/m².

5061 **SOFIA** (PAG.304)
S · M · L · XL · 2XL

1 36



Koszula damska z krótkim rękawem i kieszenią na lewej piersi. Materiał popelinowy. Dopasowany krój z przednimi i tylnymi odcięciami. Przednie zapięcie z ukrytymi guzikami. Łatwa w użytkowaniu. Dostępne również w rozmiarach męskich. 65% poliestru / 35% bawełny, 130 g/m².

5504 **AIFOS L/S** (PAG.305)
S · M · L · XL · 2XL · 3XL

1 36



Koszula męska z długim rękawem i kieszonką. Materiał popelinowy. Krochmalony kołnierzyk z guziczkiem. Kieszonka na lewej piersi. Zapięcie na siedem guzików w tym samym kolorze, co tkanina. Wyprofilowany dolny brzeg. Łatwa w użytkowaniu. Dostępny model damski. 65% poliestru / 35% bawełny, 130 g/m².

5161 **SOFIA L/S** (PAG.305)
S · M · L · XL · 2XL

1 36



Koszula z długim rękawem, dopasowany krój. Zaszewki z przodu i z tyłu. Kieszonka na lewej piersi, plisa zakrywająca guziki. Mankiet z dwoma guzikami. Łatwa w pielęgnacji. Dostępny model męski. 65% poliestru / 35% bawełny, popelina, 130 g/m².

5507 **OXFORD** (PAG.306)
S · M · L · XL · 2XL · 3XL

1 30



Koszula męska z kieszonką na lewej piersi. Przednie zapięcie z ukrytymi guzikami. Kołnierzyk z guziczkami. Mankiet z dwoma guzikami. Wersja damska i męska. 70% bawełny / 30% poliestru, tkanina typu Oxford, 140 g/m².

5068 **OXFORD WOMAN** (PAG.306)
S · M · L · XL · 2XL · 3XL

1 30



Koszula damska z kieszonką na lewej piersi. Przednie zapięcie z ukrytymi guzikami. Mankiet z dwoma guzikami. Dopasowany krój z przednimi odcięciami. Wersja damska i męska. 70% bawełny / 30% poliestru, tkanina typu Oxford, 140 g/m².

5506 **MOSCU** (PAG.307)
S · M · L · XL · 2XL

1 36



Koszula męska z długim rękawem z elastycznego materiału. Krochmalony kołnierzyk. Mankiety zapinane na dwa guziki. Wyprofilowany dolny brzeg. Łatwa w użytkowaniu. Skład: 97% bawełny, popelina / 3% spandexu, 140 g/m².

9126 **BATALI** (PAG.308)
Rozmiar uniwersalny

1 50

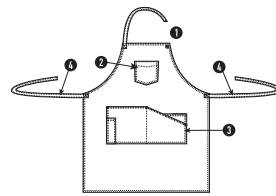

Długi fartuch z tkaniny dżinsowej:

1. Kontrastowy pasek na szyję regulowany w trzech pozycjach za pomocą metalowego guzika.
2. Kieszonka na piersi.
3. Cztery kieszenie z przodu z nitami, z których jedna z nich jest przeznaczona na długopis.
4. Kontrastowe taśmy do wiązania.

Model przeznaczony do gastronomii. Usuwalna metka. 72% bawełna / 23% viskoza / 5% poliestru, 225 g/m².

9127 **DACOSTA** (PAG.308)
Rozmiar uniwersalny

1 50

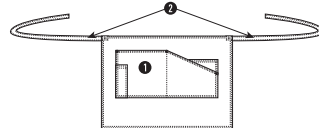

Krótki fartuch z tkaniny dżinsowej:

1. Cztery kieszenie z przodu z nitami, z których jedna z nich jest przeznaczona na długopis.
2. Kontrastowe taśmy do wiązania.

Model przeznaczony do gastronomii. Usuwalna metka. 72% bawełna / 23% viskoza / 5% poliestru, 225 g/m².

9128 **RAMSAY** (PAG.309)
Rozmiar uniwersalny

50 100



Długi fartuch z taśmami na szyi oraz po bokach w tym samym kolorze. Model do użytku w gastronomii. Usuwalna metka. 80% poliestru / 20% bawełna, 190 g/m².

9129 **DUCASSE** (PAG.309)
Rozmiar uniwersalny

10 100



Długi fartuch.

1. Taśmami na szyi w tym samym kolorze.
2. Dwie przednie kieszenie, jedna wewnętrzna i jedna duża nałożona.
3. Boczne taśmy do wiązania.

Model do użytku w gastronomii. Usuwalna metka. 90% poliestru / 10% bawełna, 150 g/m².

WORKWEAR COLLECTION

9125 **BENOIT** (PAG.59/310)

Kids - Senior

Doroshi 1 50
Dzieci 1 100

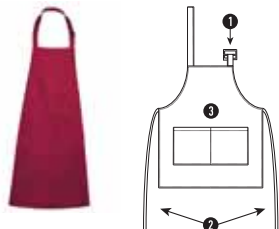

Długi fartuch.

1. Pasek na szyję z plastikowym zapięciem.
2. Wiązanie po bokach.
3. Przednia kieszeń.

Usuwalna metka. Przemysł spożywczy. 80% poliestru / 20% bawełny, 220 g/m².

9123 **CLASSIC** (PAG.311)

Rozmiar uniwersalny

1 50

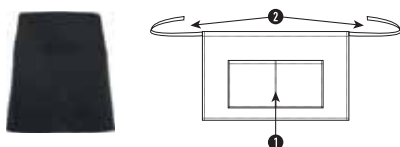

Krótki fartuch, kieszeń z dwiema przegródkami. Taśma wokół talii. Wymiary: 71cm x 43cm.

Usuwalna metka. Przemysł spożywczy. 80% poliestru / 20% bawełna, twill 220 g/m².

9124 **MINI** (PAG.311)

Rozmiar uniwersalny

1 100



Mały fartuch z dwiema kieszeniami. Regulacja w pasie. Wymiary: 45cm x 30cm. Usuwalna metka. Przemysł spożywczy. 80% poliestru / 20% bawełny, 220 g/m².

6715 **AMAZONAS** (PAG.313)

S · M · L · XL · 2XL · 3XL

1 50

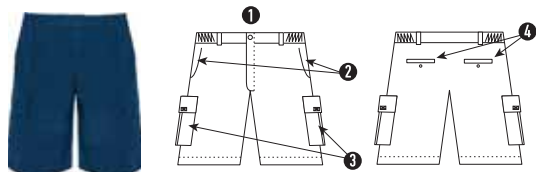

Szorty.

1. Elastyczny pas.
2. Dwie kieszenie boczne.
3. Dwie kieszenie boczne na nogawkach zapinane na rzep.
4. Dwie tylne kieszenie zapinane na guzik.

Bardzo wygodne szorty rekreacyjne lub do pracy. Usuwalna metka. 100% bawełny, 200 g/m².

6725 **ARMOUR** (PAG.313)

S · M · L · XL · 2XL · 3XL

1 50

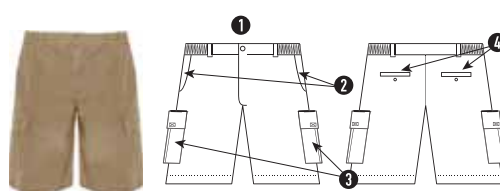

Szorty.

1. Ściągacz regulowany w pasie.
2. Dwie przednie kieszenie.
3. Dwie boczne kieszenie z zapinane na rzep.
4. Dwie tylne kieszenie zapinane na guzik.

Bardzo wygodne szorty rekreacyjne lub do pracy. 80% poliestru / 20% bawełny, 200 g/m².

9005 **RINGO** (PAG.313)

38 · 40 · 42 · 44 · 46 · 48 · 50 · 52

1 30



Szorty z podwiniętymi nogawkami. Boczne i tylne kieszenie wykończone lamówką. Odporny materiał. Wygodne szorty rekreacyjne lub do pracy. Skład: 97% bawełny / 3% elastanu, 290 g/m².

9106 **RITZ** (PAG.314)

38 · 40 · 42 · 44 · 46 · 48 · 50 · 52

1 20

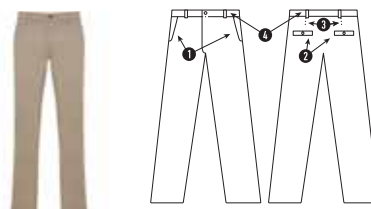

Długie spodnie męskie. Komfortowa, wytrzymała tkanina, specjalny krój odzieży roboczej do zastosowania w hotelu i gastronomii.

1. Dwie boczne kieszenie ukośne
2. Dwie kieszenie z tyłu zapinane na guziki
3. Zaszewki z tyłu
4. Słufki do paska.

Skład: 97% bawełny / 3% elastanu, 280 g/m².

WORKWEAR COLLECTION

9107 HILTON (PAG.314)

36 · 38 · 40 · 42 · 44 · 46 · 48

1 20

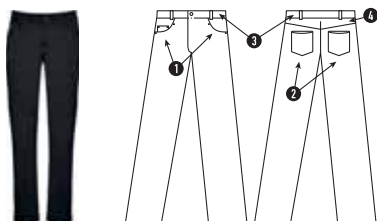

Damskie długie spodnie, z wygodnego i wytrzymałego materiału.

1. Dwie kieszenie z przodu, w prawej kieszonka na monety
2. Dwie tylne kieszenie
3. Szlufki na pasek
4. Canesú, imitacja dżinsu. Skład: 97% bawełny / 3% elastanu, 280 g/m².

9100 DAILY (PAG.318)

38 · 40 · 42 · 44 · 46 · 48 · 50 · 52 · 54 · 56 · 58 · 60

1 25

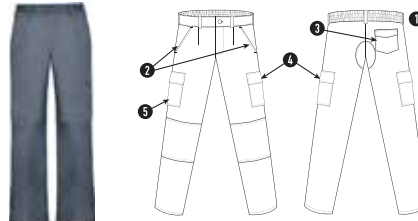

Spodnie z wytrzymałego materiału.

1. Ściągacz w pasie w tylnej części.
2. Kieszenie boczne.
3. Dwie tylne kieszenie na kłapę zapinane na rzep.
4. Dwie boczne kieszenie na nogawkach z zapięciem na rzep.
5. Podwójnie wzmocnione na siedzeniu.
6. Podwójna tkanina na kolanach.
7. Wąska kieszeń bez kłapy z prawej strony.

Model damski i męski. 65% poliestru / 35% bawełny, 235 g/m².

9250 WAITER (PAG.317)

38 · 40 · 42 · 44 · 46 · 48 · 50 · 52 · 54 · 56 · 58 · 60

1 25

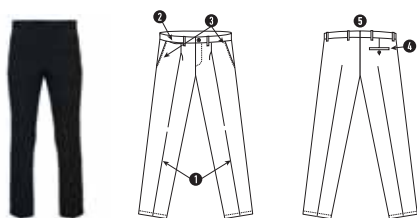

Długie spodnie męskie do restauracji przeznaczone dla kelnerów.

1. Dwie zakładki z przodu.
2. Prawa przednia kieszeń na pieniądze.
3. Boczne kieszenie.
4. Prawa tylna kieszeń zapinana na guzik.
5. Szlufki w pasie.

Koncepcja duet. Przemysł spożywczy. 100% poliestru, 190 g/m².

9118 DAILY WOMAN (PAG.318)

36 · 38 · 40 · 42 · 44 · 46 · 48

1 25

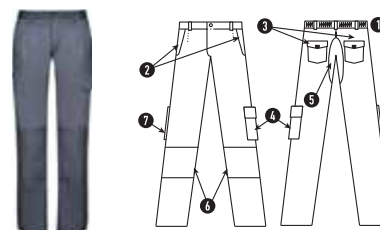

Damskie spodnie robocze. Odporny materiał. Funkcjonalna kieszeń tylna.

1. Regulowany elastyczny pas z tyłu.
2. Dwie boczne kieszenie.
3. Dwie boczne kieszenie na nogawce z zapięciem na rzep.
4. Dwie tylne kieszenie zapinane na rzep.
5. Podwójnie wzmocnione na siedzeniu.
6. Podwójna tkanina na kolanach.
7. Mała kieszonka z prawej strony bez napy.

Wersja damska i męska. 65% poliestru / 35% bawełny, 235 g/m².

9251 WAITRESS (PAG.317)

36 · 38 · 40 · 42 · 44 · 46 · 48 · 50

1 25

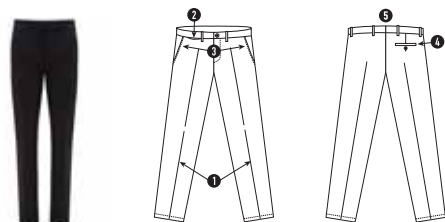

Długie spodnie damskie do restauracji przeznaczone dla kelnerek.

1. Dwie zakładki z przodu.
2. Prawa przednia kieszeń na pieniądze.
3. Boczne kieszenie.
4. Prawa tylna kieszeń zapinana na guzik.
5. Szlufki w pasie.

Koncepcja duet. Przemysł spożywczy. 100% poliestru, 190 g/m².

5096 SAFETY (PAG.321)

38 · 40 · 42 · 44 · 46 · 48 · 50 · 52 · 54 · 56 · 58 · 60

1 25

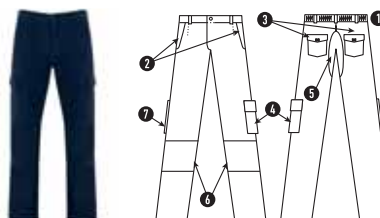

Długie spodnie z odpornej tkaniny bawełnianej:

1. Regulowany elastyczny pas z tyłu.
2. Dwie kieszenie z przodu.
3. Tylna kieszeń z kłapką i zapięciem na rzep.
4. Dwie boczne kieszenie z kłapką i zapięciem na rzep.
5. Podwójna tkanina na pośladkach.
6. Podwójna tkanina na kolanach. Skład: 100% bawełna, 240 g/m².

WORKWEAR COLLECTION

9200 DAILY NEXT (PAG.321)

38 · 40 · 42 · 44 · 46 · 48 · 50 · 52 · 54 · 56 · 58 · 60

1 25

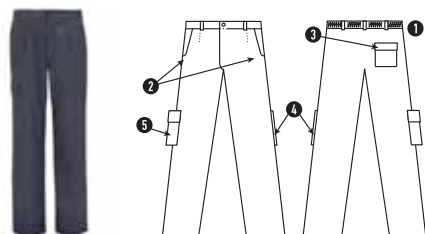

Długie spodnie z wytrzymałej tkaniny.

1. Regulowany elastyczny pas z tyłu.
2. Dwie kieszenie boczne.
3. Kieszeń tylna z napą, zapinana na rzep.
4. Mała kieszonka z lewej strony bez napę.
5. Prawa boczna kieszeń z napą.

Dostępne również w rozmiarach damskich. 80% poliestru / 20% bawełny, 210 g/m².

9108 PROTECT (PAG.323)

38 · 40 · 42 · 44 · 46 · 48 · 50 · 52 · 54 · 56 · 58 · 60

1 25

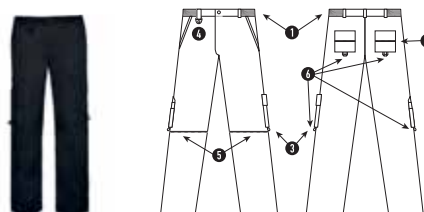

Proste spodnie męskie bez zaszewek.

1. Elastyczny pas z tyłu.
2. Dwie kieszenie z tyłu i dwie boczne kieszenie (prawa zapinana na suwak).
3. Dwie kieszenie boczne na nogawkach: lewa z patką i małą kieszonką na telefon komórkowy, prawa z kilkoma przegródkami.
4. Szlufka na klucze w talii. Podwójna tkanina na kolanach dla dodatkowej ochrony.
5. Szlufki na tylnych i bocznych kieszeniach.

Wysoka jakość. 65% poliestru / 35% bawełny 245 g/m².

9102 PINTOR (PAG.322)

38 · 40 · 42 · 44 · 46 · 48 · 50 · 52 · 54 · 56 · 58 · 60

1 25

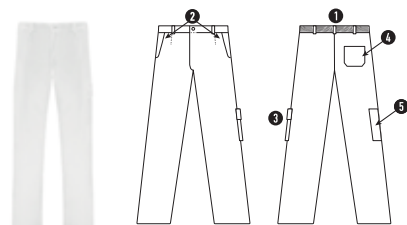

Męskie spodnie pracownicze.

1. Odporny materiał z regulowany w pasie.
2. Dwie kieszenie boczne,
3. Kieszeń na nogawce z zapięciem na rzep.
4. Funkcjonalna kieszeń tylna.
5. Wąska kieszeń z prawej strony bez rzepy.

Skład: 80% poliestru / 20% bawełny, 200 g/m².

9111 VENERA (PAG.324)

S · M · L · XL · 2XL · 3XL

1 50

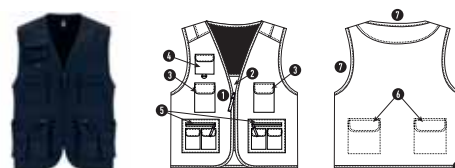

Kamizelka robocza z wieloma kieszeniami:

1. Centralny zamek z uchwytem.
2. Dekolt V-neck.
3. Trzy kieszenie na piersi z klapką i zapięciem na rzep.
4. Górna kieszeń z pierścieniem wielofunkcyjnym.
5. Dwie boczne kieszenie zapinane na suwak i dwie kieszenie z klapkami i zapięciem na rzep.
6. Dwie tylne kieszenie z klapką i zapięciem na rzep.
7. Dekolt, rękawy i dół wykończone elastycznym ściągaczem.

Usuwalna metka. 65% poliestru / 35% bawełna, 200 g/m².

5067 ALMANZOR (PAG.325)

S · M · L · XL · 2XL · 3XL

1 20

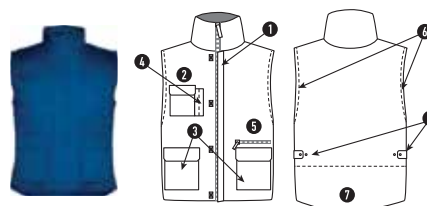

Wielofunkcyjny ocieplacz roboczy z wewnętrzną kieszenią zapinaną na rzep.

1. Centralny suwak pod patką zapinaną na rzep.
2. Jedna zewnętrzna kieszeń z prawej strony na telefon komórkowy.
3. Dwie kieszenie z przodu.
4. Dwie małe kieszonki na długopisy.
5. Kieszeń na suwak, dodatkowa wewnętrzna kieszeń zapinana na rzep.
6. Ściągacze przy ramionach.
7. Wydłużony tył.
8. Regulacja boczna.

Wiatroszczelna. Materiał zewnętrzny: 80% poliestru / 20% bawełny, 200 g/m². Materiał wewnętrzny: 100% pikowany poliestru, 170 g/m².

9201 GUARDIAN (PAG.322)

38 · 40 · 42 · 44 · 46 · 48 · 50 · 52 · 54 · 56 · 58 · 60

1 25

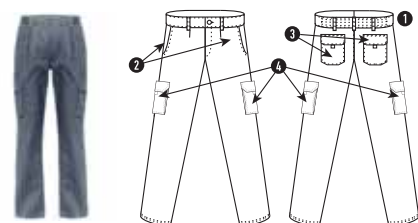

Długie spodnie robocze, wygodna i elastyczna tkanina.

1. Elastyczny pas z tyłu.
2. Dwie przednie kieszenie.
3. Dwie funkcjonalne tylne kieszenie z klapką, zapinane na rzep.
4. Dwie funkcjonalne kieszenie boczne z klapką, zapinane na rzep.

Skład: 57% poliestru / 40% bawełny / 3% spandeksu, 250 g/m².

HEADWEAR COLLECTION

2009 **NUKKA** (PAG.328)

Rozmiar uniwersalny

10 100



Komin z polaru z elastycznym regulatorem. Wiatroodporny model.
100% poliestr, polar 210 g/m².
*Model sprzedawany pełnymi blistrami.

9002 **NORDIC** (PAG.328)

Rozmiar uniwersalny

10 100



Komin z polaru. Rozmiar: 24x25 cm. Wiatroszczelny. 100% poliestr mikropolar, 210 g/m².
*Model sprzedawany pełnymi blistrami.

9004 **NANUK** (PAG.328)

Rozmiar uniwersalny

25 500



Wielofunkcyjny komin, buff. Prosty krój. Rozmiary: 25x50 cm.
100% poliestru, przypominającego w dotyku bawełnę, 130 g/m².
*Model sprzedawany pełnymi blistrami.

9003 **FESTERO** (PAG.329)

Rozmiar uniwersalny

100 1000



Chustka dla kobiet jak i mężczyzn. Duży wybór kolorów. Wymiary:
100 x 50 cm. (szerokość x wysokość) 100 x 70 x 70. (obwód).
100% poliestru, 60 g/m².

9006 **JARANERO** (PAG.329)

Rozmiar uniwersalny

100 1000



Chusta w kształcie trójkąta, stosowana jako dodatek, zarówno płci męskiej jak i damskiej. Wymiary: 100 x 50 cm (szerokość x wysokość), 100 x 70 x 70 cm (obwód) 100% poliestr, przypominający w dotyku bawełnę, 65 g/m².
*Model sprzedawany pełnymi blistrami.

7000 **BASICA** (PAG.330)

Rozmiar uniwersalny

25 300



Czapka. Pięć paneli. Dwa haftowane otwory wentylacyjne. Cztery przeszycia na daszku. Wewnętrzna opaska przeciwpotna. Zapięcie na rzep. 80% poliestru / 20% bawełny.
*Model sprzedawany pełnymi blistrami.

7008 **PANEL** (PAG.59/330)

Kids • Senior

25 200



Czapka z daszkiem. Sześć paneli. Sześć kolorowych, haftowanych otworów wentylacyjnych. Sześć przeszyci na daszku. Wewnętrzna opaska przeciwpotna. Zapięcie na rzep. Usuwalna metka. 100% bawełny.
*Model sprzedawany pełnymi blistrami.

7019 **ERIS** (PAG.330)

Rozmiar uniwersalny

25 200



Czapka z daszkiem 5 paneli. Sześć przeszyci na daszku. Cztery otwory wentylacyjne. Wewnętrzna opaska przeciwpotna. Zapięcie na rzep. Usuwalna metka. 100% bawełna, 170 g/m².
*Model sprzedawany pełnymi blistrami.

7041 **URANUS** (PAG.59/330)

Kids • Senior

25 300



Czapka z daszkiem 5 paneli. Dwa otwory wentylacyjne. Zapinana na rzep. Wewnętrzna taśma przeciwpotna. Usuwalna metka. 100% bawełna, 170 g/m².
*Model sprzedawany pełnymi blistrami.

7012 **TERRA** (PAG.331)

Rozmiar uniwersalny

25 200



Czapka z daszkiem 6 paneli. Wewnętrzna część daszka i opaska przeciwpotna w kontrastującym kolorze. Dwa metalowe oczka wentylacyjne po każdej stronie. Metalowe regulowane zapięcie czapki. Usuwalna metka. 100% bawełna, 260 g/m².
*Model sprzedawany pełnymi blistrami.

7020 **MERCURY** (PAG.331)

Rozmiar uniwersalny

25 200



Techniczna czapka z daszkiem, 3 panele. Lekka i oddychająca tkanina. Tylne regulowane zapięcie na rzep. Przednia część czapki przeznaczona do naduku. Łatwa w suszeniu. Usuwalna metka. Tkanina techniczna. Model oddychający. 90% poliestr / 10% Elastan, 140 g/m².
*Model sprzedawany pełnymi blistrami.

9009 **PLANET** (PAG.331)

Rozmiar uniwersalny

10 200



Ciepła czapka dwuwarstwowa. Szeroki wywijany brzeg. Model przeznaczony pod haft. Usuwalna metka. 100% akryl. Waga: 40 g.
*Model sprzedawany pełnymi blistrami.

ACCESSORIES COLLECTION

7119 **CORK** (PAG.336)

Rozmiar uniwersalny

10 100



Sportowy ręcznik z mikrofibry. Bardzo kompaktowy ręcznik z mikrofibry, lekki i łatwy w transporcie. Szybko schnący i bardzo chłonny. Elastyczny ściągacz ułatwiający składanie ręcznika. M: 70 X 120. Usuwalna metka. 90% poliestr / 10% poliamida. 190 g/m².

7100 **ONLY** (PAG.58/336)

S • M

S | 10 100

M | 10 50



Ręcznik plażowy, łazienkowy. Przeznaczony do użytku indywidualnego, jak również jako nośnik reklamy. Kolor 46 z kontrastującym wykończeniem. Elastyczna guma w celu łatwego składania. S: 38 x 68cm. 100 sztuk/karton. - M: 60 x 145cm. 50 sztuk/karton. Biały kolor 01 ma specjalną gładką część do znakowania. 80% poliestru / 20% poliamidu, 280 g/m².

ACCESSORIES COLLECTION

7118 MARATHON (PAG.337)

Rozmiar uniwersalny

10 200



Pasek wielofunkcyjny.

1. Tkanina elastyczna
 2. Zamek odbłaskowy.
 3. Wyjście na kable.
 4. Dostosowane do urządzeń przenośnych. Jeden rozmiar.
- 23 x 5,5 cm. Usuwalna metka. Wodoodporny model. 100% poliester.

7300 TRIATHLON (PAG.337)

600 ml

1 50



Tradycyjny bidon z aluminium, prosty i wytrzymały o pojemności 600 ml. Korek ABS, wyposażony w składaną słomkę. Możliwa personalizacja. Aluminium, 600 ml.

9001 CROSSFITTER (PAG.337)

Rozmiar uniwersalny

10 300



Opaska techniczna do biegania z podwójnego materiału. Tkanina techniczna. Model oddychający. 100% poliester, 140 g/m². *Model sprzedawany pełnymi blistrami.

7158 TUCAN (PAG.339)

Rozmiar uniwersalny

1 50



Podstawowy plecak z wytrzymałej tkaniny.

1. Podwójne szelki na ramiona i specjalny uchwyt do przenoszenia w ręce.
 2. Dwie kieszenie, zapinane na zamek w tym samym kolorze.
- Usuwalna metka. 100% poliester, 600D 330 g/m².

7145 TEROS (PAG.340)

Rozmiar uniwersalny

1 20



Standardowy plecak w kolorze malinowej szarości.

1. Wzmocnione, regulowane szelki oraz uchwyt do noszenia.
 2. Pojemna przednia kieszeń zapinana na zamek oraz wyjściem na kable.
 3. Wykończenia w czarnym kolorze.
- Usuwalna metka. Wodoodporny materiał. 100% poliester 300D, 400 g/m². Jeden rozmiar: 30 x 40 x 12 cm. 14 L.

7124 MARABU (PAG.340)

Rozmiar uniwersalny

1 20



Standardowy plecak z krytym zapinanym suwakiem.

1. Wzmocnione, regulowane szelki oraz uchwyt do noszenia.
 2. Duża, główna komora z krytym zapinanym suwakiem.
 3. Wykończenia w czarnym kolorze.
- Usuwalna metka. 100% poliester, 900D, 550 g/m². Jeden rozmiar: 30 x 40 x 18 cm. 20L.

7113 HIKER (PAG.340)

Rozmiar uniwersalny

1 20



Plecak sportowy o ergonomicznym kształcie, świetnie nadający się pod naruk.

1. Podwójne, wzmocnione szelki na ramiona i specjalny uchwyt do przenoszenia w ręce
 2. Kryty zamek błyskawiczny
 3. Pikowane poduszki w głównych punktach podparcia na plecach
 4. Przedział na buty
 5. Dwie boczne kieszenie z siatki
 6. Jedna główna kieszeń, jedna mała wewnątrz (np. na dokumenty).
- Rozmiar uniwersalny: 32 x 46 x 18 cm. Zabezpieczenia przed wilgocią. Nieprzemakalny materiał. 100% poliestru, 900 D, 330 g/m². Jeden rozmiar: 32 x 46 x 18 cm. 26 L.

7146 CHUCAO (PAG.340)

Rozmiar uniwersalny

1 15



Plecak na notebooka w kolorze malinowej szarości.

1. Wzmocnione, regulowane szelki oraz uchwyt do noszenia.
 2. Dwie centralne kieszenie.
 3. Główna komora z kontrastowym zamkiem.
 4. Boczne kieszenie siatkowe.
- Usuwalna metka. Wodoodporny materiał. 100% poliester. 400 g/m². Jeden rozmiar: 28 x 43 x 13 cm. 15 L.

ACCESSORIES COLLECTION

7138 DODO (PAG.341)

Rozmiar uniwersalny

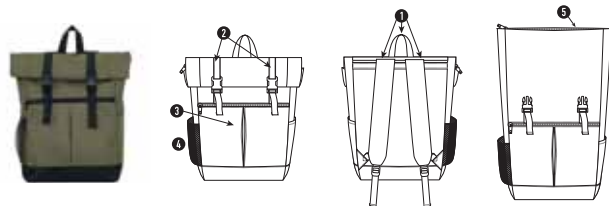

Plecak wielofunkcyjny.

1. Podwójne, wzmocnione szelki na ramionach i specjalny uchwyt do przenoszenia w ręce.
2. Główna komora z regulatorami i zamkiem.
3. Przednia kieszeń zapinana na zamek.
4. Dwie boczne kieszenie, jedna wykonana z siateczki.
5. Regulowana wewnętrzna kieszeń.

Usuwalna metka. Wiatroodporny model. 100% poliestr, tkanina oxford, 900D, 220 g/m².

7510 COLIBRI (PAG.341)

Rozmiar uniwersalny



Turystyczny plecak z wodoodpornego i mocnego materiału:

1. Uchwyt na ramię oraz uchwyt do noszenia w tonie.
2. Pojemna główna komora z przednią kieszenią zapinaną kontrastowym zamkiem.
3. Wewnętrzna kieszeń z wymiową gąbką chroniącą plecy.

Usuwalna metka. Wiatroszczelna. Wodoodporna. 70% poliestr / 30% bawełna, 220 g/m². Jeden rozmiar: 28 x 36 x 11 cm. 11 L.

7154 SISON (PAG.341)

Rozmiar uniwersalny



Mały plecak z regulowanymi uchwytami o rozmiarach 23x40x12 cm.

1. Ucho do zawieszenia plecaka.
2. Przednia pionowa kieszeń z zamkiem. Bardzo lekki i kompaktowy.

Usuwalna metka. Model nieprzemakalny. 100% poliestr, 600D, 145 g/m². Jeden rozmiar: 23 x 40 x 12 cm. 7 L.

7153 CONDOR (PAG.341)

Rozmiar uniwersalny



Mały plecak z regulowanymi szelkami o rozmiarach 30x40x18 cm.

1. Ucho do zawieszenia plecaka.
2. Przednia kieszeń z zamkiem.
3. Boczne kieszenie wykonane z siatki.

Usuwalna metka. Model nieprzemakalny. 100% poliestr, 600D, 340 g/m². Jeden rozmiar: 30 x 40 x 18 cm. 12 L.

7111 STRIKER (PAG.59/343)

KIDS (36 x 37 x 27 cm) • SENIOR (44 x 45 x 27 cm)



Torba sportowa wykonana z wodoodpornego materiału. Podwójna rączka oraz regulowany pasek na ramię. Osobna komora na buty. Przednia kieszeń zapinana na suwak. Wzmocnione podwójne dno torby z plastikowymi korkami. Łatwa do czyszczenia. Usuwalna metka. Nieprzemakalny materiał. 100% poliestru, 600 D, 330 g/m². Wymiary senior: 44 x 45 x 27 cm. 53 L. Wymiary kids: 36 x 37 x 27 cm. 37 L.

7112 TURBO (PAG.343)

Rozmiar uniwersalny



Torba o cylindrycznym kształcie. Wykonana z poliestru, z nylonowymi uchwytami. Boczna kieszeń zapinana na suwak. Wymiary: 28 cm średnicy x 56 cm długości. Usuwalna metka. Nieprzemakalny materiał. 100% poliestru 600D, 330 g/m². Jeden rozmiar: 28 x 56 cm. 33 L.

7116 FOLD (PAG.343)

Rozmiar uniwersalny



Stylowa torba wykonana z bardzo lekkiej tkaniny. Podwójny uchwyt i zamek błyskawiczny. Wewnętrzna kieszeń na suwak do przechowywania torby. 50 x 25 x 25 cm. Usuwalna metka. Model wodoodporny. 100% poliestr tafta, 125 g/m². Jeden rozmiar: 50 x 25 x 25 cm. 12 L.

ACCESSORIES COLLECTION

7117 JOGGER (PAG.343)

Rozmiar uniwersalny

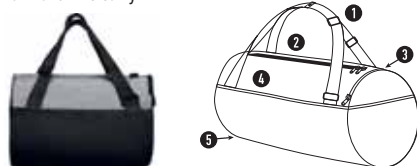
 1  20

Torba z dwoma regulowanymi uchwytami. Zamek błyskawiczny w głównej komorze oraz w kieszeni bocznej. Przednia kieszeń na rzep. Wzmocniona podstawa. Usuwalna metka. Model wodoodporny. 100% poliester, 300D, 200 g/m². Jeden rozmiar: 42 x 27 x 27 cm. 20 L.

7152 NINFA (PAG.346)

Rozmiar uniwersalny

 10  200

Wielofunkcyjny plecak o wymiarach 34,5x43 cm.

1. Regulowane sznurki.
2. Pochyła przednia kieszeń na zamek.
3. Wyjście na kable.
4. Wzmocnione rogi.

Usuwalna metka. Model nieprzemakalny. 100% poliester, 210D, 60 g/m². Jeden rozmiar: 34,5 x 45 cm.

*Model sprzedawany pełnymi blistrami.

7137 MIRLO (PAG.344)

Rozmiar uniwersalny

 10  200

Bawełniany plecak wielofunkcyjny. Regulowane sznurki w tym samym kolorze o grubości 8mm. Usuwalna metka. 100% algodon, 140 g/m².

*Model sprzedawany pełnymi blistrami.

7114 HAMELIN (PAG.347)

Rozmiar uniwersalny

 50  300

Uniwersalny plecak o wymiarach 34 x 42 cm.

1. Sznurkowe ściągacze z tyłu, grubość 0,4 mm.
2. Metalowe obręcze od sznurków.

Usuwalna metka. 100% poliestru 210D, 70 g/m². Jeden rozmiar: 34 x 42 cm.

*Model sprzedawany pełnymi blistrami.

7151 CALAO (PAG.344)

Rozmiar uniwersalny

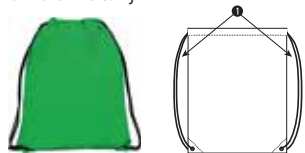
 10  300

Wielofunkcyjny plecak o wymiarach 36 x 42 cm.

1. Regulowane sznurki.
2. Metalowe oczka.

Usuwalna metka. 100% nietkany polipropylen, 80 g/m². Jeden rozmiar: 36 x 42 cm.

*Model sprzedawany pełnymi blistrami.

7155 KAGU (PAG.347)

Rozmiar uniwersalny

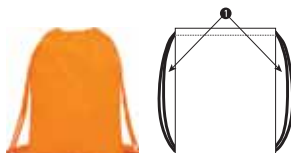
 10  200

Wielofunkcyjny plecak ze ściągaczem w kolorze plecaka o grubości 8 mm. Wymiary 35 x 45 cm. Usuwalna metka. Model wodoodporny.

100% poliester, 210T, 70 g/m². Jeden rozmiar: 35 x 45 cm.

*Model sprzedawany pełnymi blistrami.

7509 GAVILAN (PAG.344)

Rozmiar uniwersalny

 50  300

Dwukolorowa torba, polipropylenowa z efektem metalicznym oraz dolna część w kolorze czarnym. Uchwyty w kolorze czarnym. Kolory tego modelu mogą się różnić od reszty, nawet jeśli mają ten sam kod. 100% polipropylen, 70 g/m². Jeden rozmiar: 34 x 42 cm.

*Model sprzedawany pełnymi blistrami.

7150 CUANCA (PAG.346)

Rozmiar uniwersalny

 10  200

Wielofunkcyjny plecak o wymiarach 34 x 43 cm.

1. Regulowane sznurki
2. Metalowe obręcze od sznurków.
3. Przednie kieszenie z mikrodiurkowanej tkaniny.
4. Wyjście na kable.

Usuwalna metka. Model wodoodporny. 100% poliester, 210D, 60 g/m². Jeden rozmiar: 34 x 43 cm.

*Model sprzedawany pełnymi blistrami.

7601 HILL (PAG.349)

Rozmiar uniwersalny

 20  200

Torba wykonana z tkaniny bawełnianej w swoim naturalnym bawełnianym kolorze z długim uchwytem. M15: 37 x 41 cm. Kolory w tym modelu mogą się różnić, chociaż posiadają ten sam kod. 100% bawełna, 140 g/m².

*Model sprzedawany pełnymi blistrami.

7602 MOUNTAIN (PAG.349)

Rozmiar uniwersalny

 20  200



Bolsa wykonana z tkaniny bawełnianej w kolorze z długim uchwytem. M15: 37 x 41 cm. Kolory w tym modelu mogą się różnić, chociaż posiadają ten sam kod. 100% bawełna, 140 g/m².

*Model sprzedawany pełnymi blistrami.

ACCESSORIES COLLECTION

7501 OCEAN (PAG.350)
M06 (40x30x10cm)

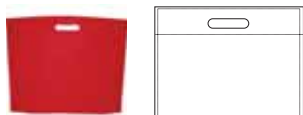
50 400



Zgrzewana torba nonwoven, polipropylenowa z otworem na uchwyt. M06: 40 x 30 x 10 cm. Kolory tego modelu mogą się różnić od reszty, nawet jeśli mają ten sam kod. 100% polipropylen no woven, 80 g/m².
*Model sprzedawany pełnymi blistrami.

7502 RIVER (PAG.350)
M02 (17x40x10cm)

50 500



Zgrzewana torba nonwoven na butelki, polipropylenowa z otworem na uchwyt. M02: 17 x 40 x 10 cm. Kolory tego modelu mogą się różnić od reszty, nawet jeśli mają ten sam kod. 100% polipropylen no woven, 80 g/m².
*Model sprzedawany pełnymi blistrami.

7503 LAKE (PAG.350)
M07 (35x40x12cm)

50 250



Zgrzewana torba nonwoven, polipropylenowa z podwójnym krótkim uchwytem w tym samym kolorze. M07: 35 x 40 x 12 cm. Kolory tego modelu mogą się różnić od reszty, nawet jeśli mają ten sam kod. 100% polipropylen no woven, 80 g/m².
*Model sprzedawany pełnymi blistrami.

7504 SEA (PAG.350)
M11 (44x30x10cm) - M13 (54x40x10cm)

50 250



Zgrzewana torba nonwoven, polipropylenowa z podwójnym uchwytem. Podwójny uchwyt w tym samym kolorze. M11: 44 x 30 x 10 cm - M13: 54 x 40 x 10 cm. Kolory tego modelu mogą się różnić od reszty, nawet jeśli mają ten sam kod. 100% polipropylen no woven, 80 g/m².
*Model sprzedawany pełnymi blistrami.

7505 VALLEY (PAG.351)
M11 (44x30x10cm)

50 250



Zgrzewana torba nonwoven, polipropylenowa z podwójnym uchwytem. Połączone kolory, taśma uchwyty w czarnym kolorze. M11: 44 x 30 x 10 cm. Kolory tego modelu mogą się różnić od reszty, nawet jeśli mają ten sam kod. 100% polipropylen no woven, 80 g/m².
*Model sprzedawany pełnymi blistrami.

7506 CREST (PAG.351)
M14 (36x40 cm)

50 250

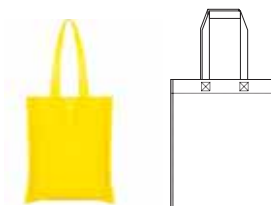

Zgrzewana torba flizelinowa, typu non woven z długim uchwytem w tym samym kolorze. M14: 36 x 40 cm. Kolory w tym modelu mogą się różnić, chociaż posiadają ten sam kod. 100% polipropylen no woven, 80 g/m².
*Model sprzedawany pełnymi blistrami.

7507 CAVE (PAG.351)
M17 (36x40x12cm)

20 200

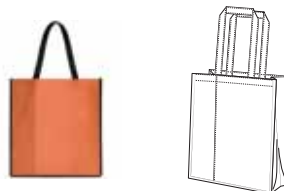

Dwumateriałowa torba, polipropylenowa z efektem metalicznym i melanzowym szarym poliesterze. Długie uchwyty w czarnym kolorze. M15: 36 x 40 x 12 cm. Kolory tego modelu mogą się różnić od reszty, nawet jeśli mają ten sam kod. 10% poliester, 90% polipropylen, 70 g/m².
*Model sprzedawany pełnymi blistrami.

7508 CLIFF (PAG.351)
M17 (36x40x12cm)

20 200

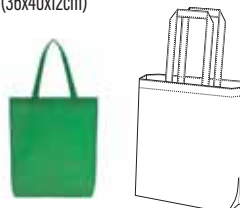

Zgrzewana torba nonwoven, polipropylenowa z efektem metalicznym. Długie uchwyty w kolorze torby. M15: 36 x 40 x 12 cm. Kolory tego modelu mogą się różnić od reszty, nawet jeśli mają ten sam kod. 100% polipropylen, 70 g/m².
*Model sprzedawany pełnymi blistrami.







INDEKS ALFABETYCZNY

WEDŁUG MODELI

A

| | |
|----------------------|--------|
| ABDEL 0327 | 195 |
| ACROPOLIS 0314 | 57/283 |
| ADELAIDA 0459 | 267 |
| ADELPHO 1174 | 52/271 |
| ADELPHO WOMAN 1175 | 271 |
| AGIA 0398 | 262 |
| AGNESE 6559 | 85 |
| AIDA 6656 | 223 |
| AIFOS 5503 | 304 |
| AIFOS L/S 5504 | 305 |
| AINTREE 6664 | 220 |
| AJAX 0414 | 46/247 |
| AKITA 6534 | 23/94 |
| ALASKA 1106 | 179 |
| ALAYA 2530 | 194 |
| ALFA 9309 | 296 |
| ALMANZOR 5067 | 325 |
| ALTAIR 9305 | 295 |
| AMAZONAS 6715 | 313 |
| ANDRE 0350 | 222 |
| ANDY 0356 | 252 |
| ANETO 1109 | 137 |
| ANGELO 5088 | 35/187 |
| ANNAPURNA 1104 | 130 |
| ANNAPURNA WOMAN 1111 | 130 |
| ANTARES 9303 | 295 |
| ANTARTIDA 6432 | 32/163 |
| ANTARTIDA WOMAN 6433 | 163 |
| AQUA 6716 | 58/285 |
| ARGOS 0460 | 54/278 |
| ARMOUR 6725 | 313 |
| ARSENAL 0551 | 47/249 |
| ARTIC 6412 | 31/152 |
| ARTIC WOMAN 6413 | 152 |
| ASPEN 1177 | 269 |
| ASSEN 0201 | 218 |
| ATHENAS 0339 | 56/282 |
| ATOMIC 150 6424 | 64/67 |
| ATOMIC 180 6659 | 64/67 |
| AUSTIN 6654 | 40/207 |
| AUSTIN WOMAN 6649 | 207 |
| AUSTRAL 6632 | 103 |
| AVUS 6658 | 221 |

B

| | |
|--------------------|--------|
| BABY 6564 | 17 |
| BABY L/S 7203 | 17 |
| BADET 1058 | 136 |
| BAHRAIN 0407 | 38/200 |
| BAHRAIN WOMAN 0408 | 200 |
| BAKU 6693 | 219 |
| BALI 6597 | 82 |
| BALOS 6708 | 285 |
| BASICA 7000 | 330 |
| BASSET 6685 | 79 |
| BASSET WOMAN 6686 | 79 |
| BATALI 9126 | 308 |

| | |
|---------------|----------|
| BAYERN 0552 | 47/249 |
| BEAGLE 6554 | 19/65/69 |
| BELICE 6532 | 92 |
| BELLAGIO 1099 | 157 |
| BENOIT 9125 | 59/310 |
| BETIS 0419 | 256 |
| BETTER 0458 | 51/275 |
| BOCA 0346 | 44/240 |
| BOWIE 0395 | 110 |
| BOX 1090 | 260 |
| BRACO 6550 | 20/65/73 |
| BRENDA 6535 | 24/100 |
| BRISTOL 0406 | 267 |
| BUGATTI 6399 | 42/216 |

C

| | |
|------------------|--------|
| CALAO 7151 | 344 |
| CALCIO 0484 | 49/255 |
| CAMIMERA 0450 | 39/205 |
| CAPRI 6683 | 70 |
| CAPUCHA 1087 | 28/133 |
| CARINA 6552 | 101 |
| CARLA 0317 | 50/260 |
| CAROLINA 6517 | 100 |
| CARPE 5009 | 122 |
| CARPE CHILD 5008 | 26 |
| CAVE 7507 | 351 |
| CAWLEY 6557 | 98 |
| CELTIC 0553 | 48/255 |
| CENTAURIO 6605 | 109 |
| CERLER 0461 | 268 |
| CHUCAO 7146 | 340 |
| CIES 6643 | 83 |
| CIRENE 0399 | 263 |
| CLASICA 1070 | 29/126 |
| CLASSIC 9123 | 311 |
| CLIFF 7508 | 351 |
| COCKER 6520 | 87 |
| COLIBRI 7510 | 341 |
| COLLIE 7136 | 80 |
| CONDOR 7153 | 341 |
| CORINTO 0318 | 52/277 |
| CORK 7119 | 336 |
| CREST 7506 | 351 |
| CRETA 6410 | 55/280 |
| CROSSFITTER 9001 | 337 |
| CUANCA 7150 | 346 |
| CYRANO 6553 | 98 |

D

| | |
|-------------------|----------|
| DACOSTA 9127 | 308 |
| DAILY 9100 | 318 |
| DAILY HV 9307 | 296 |
| DAILY NEXT 9200 | 321 |
| DAILY WOMAN 9118 | 318 |
| DELTA 9310 | 292 |
| DENALI 1012 | 156 |
| DENVER 0303 | 281 |
| DETROIT 6652 | 40/213 |
| DODO 7138 | 341 |
| DOGO PREMIUM 6502 | 20/65/70 |
| DOMINICA 6687 | 84 |
| DORTMUND 6688 | 49/255 |
| DUCASSE 9129 | 309 |

| | |
|------------|-----|
| DUMMY 9000 | 14 |
| DYLAN 0411 | 123 |

E

| | |
|-------------------------|--------|
| ELBRUS 1103 | 138 |
| ELIDE 9099 | 272 |
| EPIRO 1115 | 54/279 |
| EPSYLON 9304 | 295 |
| ERIS 7019 | 330 |
| ESCOCIA 5074 | 188 |
| ESPARTA 0338 | 56/282 |
| ESTRELLA L/S 6635 | 26/121 |
| ESTRELLA WOMAN L/S 6636 | 121 |
| ETNA 1077 | 128 |
| EUROPA 5077 | 34/177 |
| EUROPA WOMAN 5078 | 177 |
| EVEREST 5064 | 142 |
| EVERTON 6651 | 252 |
| EXTREME 1217 | 26/116 |
| EXTREME WOMAN 1218 | 116 |

F

| | |
|--------------------|-----|
| FESTERO 9003 | 329 |
| FINLAND 5094 | 167 |
| FINLAND WOMAN 5095 | 167 |
| FOLD 7116 | 343 |
| FOX 6660 | 74 |
| FOX WOMAN 6661 | 74 |
| FUJI 1105 | 139 |

G

| | |
|------------------------|--------|
| GAVILAN 7509 | 344 |
| GLASGOW 5050 | 185 |
| GLASGOW WOMAN 5051 | 185 |
| GRAHAM 5087 | 34/181 |
| GROENLANDIA 5081 | 168 |
| GROENLANDIA WOMAN 5082 | 168 |
| GUADALUPE 6647 | 82 |
| GUARDIAN 9201 | 322 |

H

| | |
|---------------------|--------|
| HAMELIN 7114 | 347 |
| HAWAII 6692 | 95 |
| HIKER 7113 | 340 |
| HILL 7601 | 349 |
| HILTON 9107 | 314 |
| HIMALAYA 1095 | 31/148 |
| HIMALAYA WOMAN 1096 | 148 |
| HONEY 7200 | 14 |
| HONEY L/S 7202 | 14 |
| HUSKY 6689 | 77 |
| HUSKY WOMAN 6691 | 77 |

I

| | |
|-------------------|--------|
| ICARIA 6694 | 264 |
| ICARIA WOMAN 6695 | 264 |
| ILIADA 1116 | 54/278 |
| IMPERIUM 6641 | 108 |
| INDIANAPOLIS 6650 | 42/214 |
| INTERLAGOS 0563 | 222 |
| ISLAND 5200 | 189 |

J

| | |
|--------------|-------|
| JAMAICA 6627 | 19/69 |
| JANGA 1110 | 144 |

| | |
|--------------------|--------|
| JANNU 6684..... | 224 |
| JARANERO 9006..... | 329 |
| JOGGER 7117..... | 343 |
| JUVE 0525..... | 44/243 |

K

| | |
|--------------------|--------|
| KAGU 7155..... | 347 |
| KENTUCKY 5089..... | 186 |
| KOAN 0380..... | 37/195 |

L

| | |
|-------------------------|--------|
| LAKE 7503..... | 350 |
| LANUS 6655..... | 259 |
| LAURUS 6558..... | 88 |
| LAURUS WOMAN 6645..... | 88 |
| LAZIO 0418..... | 48/252 |
| LEIRE 0405..... | 50/262 |
| LONDON 5100..... | 186 |
| LUCIANE 1195..... | 151 |
| LUCIANE WOMAN 1196..... | 151 |

M

| | |
|----------------------------|--------|
| MALONE 1031..... | 131 |
| MALONE WOMAN 1032..... | 131 |
| MANA 1112..... | 129 |
| MARABU 7124..... | 340 |
| MARATHON 7118..... | 337 |
| MARLO 1033..... | 86 |
| MARTINICA 6626..... | 93 |
| MAYA 6680..... | 85 |
| MELBOURNE 1113..... | 232 |
| MELBOURNE WOMAN 1114..... | 232 |
| MERCURY 7020..... | 331 |
| MINI 9124..... | 311 |
| MINSK 1120..... | 174 |
| MIRLO 7137..... | 344 |
| MISANO 6682..... | 224 |
| MOLANO 1034..... | 119 |
| MONACO 6401..... | 204 |
| MONTANA 5083..... | 172 |
| MONTANA WOMAN 5084..... | 172 |
| MONTBLANC 6421..... | 28/141 |
| MONTECARLO 0425..... | 39/202 |
| MONTECARLO L/S 0415..... | 43/230 |
| MONTECARLO WOMAN 0423..... | 202 |
| MONTMELO 0421..... | 229 |
| MONTREAL 6629..... | 111 |
| MONZHA 0404..... | 43/226 |
| MONZHA WOMAN 0410..... | 226 |
| MOSCU 5506..... | 307 |
| MOUNTAIN 7602..... | 349 |

N

| | |
|--------------------------|--------|
| NADIA 0351..... | 101 |
| NANUK 9004..... | 328 |
| NAOS 9300..... | 299 |
| NATION 6640..... | 111 |
| NEAPOLIS 0521..... | 54/279 |
| NEBRASKA 6436..... | 32/162 |
| NEBRASKA WOMAN 6437..... | 162 |
| NELLY 0322..... | 52/259 |
| NEVADA 1199..... | 164 |
| NEW ASTUN 1173..... | 52/268 |
| NINFA 7152..... | 346 |
| NORDIC 9002..... | 328 |

| | |
|------------------------|--------|
| NORWAY 5090..... | 33/171 |
| NORWAY SPORT 5097..... | 33/234 |
| NORWAY WOMAN 5091..... | 171 |
| NUKKA 2009..... | 328 |

O

| | |
|------------------------|--------|
| OCEAN 7501..... | 350 |
| ORLY 7100..... | 58/336 |
| OSLO 5092..... | 33/173 |
| OSLO WOMAN 5093..... | 173 |
| OXFORD 5507..... | 306 |
| OXFORD WOMAN 5068..... | 306 |

P

| | |
|-------------------------|--------|
| PANACEA 9098..... | 303 |
| PANEL 7008..... | 59/330 |
| PATTY 0321..... | 259 |
| PEGASO 6603..... | 107 |
| PEGASO CHILD 6610..... | 24 |
| PEGASO WOMAN 6642..... | 107 |
| PELVoux 1197..... | 145 |
| PINTOR 9102..... | 322 |
| PIRINEO 1089..... | 31/155 |
| PIRINEO WOMAN 1091..... | 155 |
| PLANET 9009..... | 331 |
| PLAYER 0453..... | 49/255 |
| POINTER 1204..... | 118 |
| POINTER CHILD 1205..... | 26 |
| POLARIS 9302..... | 292 |
| POLARIS L/S 9306..... | 292 |
| PORTO 0413..... | 47/249 |
| PRIME 0365..... | 51/275 |
| PROTECT 9108..... | 323 |

Q

| | |
|------------------|-----|
| QUEBEC 6438..... | 165 |
|------------------|-----|

R

| | |
|-------------------|--------|
| RACING 0452..... | 45/245 |
| RAMSAY 9128..... | 309 |
| RINGO 9005..... | 313 |
| RITZ 9106..... | 314 |
| RIVER 7502..... | 350 |
| RUDOLPH 6435..... | 160 |

S

| | |
|--------------------------|--------|
| SAFETY 5096..... | 321 |
| SAKHIR 6662..... | 225 |
| SALAS 0429..... | 45/244 |
| SAMOYEDO 6503..... | 90 |
| SEA 7504..... | 350 |
| SEPANG 0416..... | 215 |
| SEUL 1097..... | 46/246 |
| SHANGHAI 6595..... | 40/209 |
| SHANGHAI L/S 6670..... | 231 |
| SHANGHAI WOMAN 6648..... | 209 |
| SHIBA 1219..... | 118 |
| SHURA 0349..... | 223 |
| SIBERIA 6428..... | 161 |
| SILVERSTONE 6639..... | 228 |
| SIRIO 5063..... | 292 |
| SISON 7154..... | 341 |
| SOAN 9301..... | 299 |
| SOCCER 0491..... | 46/247 |
| SOFIA 5061..... | 304 |

| | |
|----------------------|--------|
| SOFIA L/S 5161..... | 305 |
| SOUL 2500..... | 36/193 |
| SOUL L/S 2510..... | 36/193 |
| SPIRO 0449..... | 256 |
| SPORT 6705..... | 49/256 |
| STAR 6638..... | 24/104 |
| STAR WOMAN 6634..... | 104 |
| STRIKER 7111..... | 59/343 |
| SUBLIMA 7129..... | 23/95 |
| SUZUKA 6657..... | 213 |
| SWEET 7201..... | 14 |

T

| | |
|---------------------|-------|
| TECKEL 6523..... | 80 |
| TELENO 1117..... | 127 |
| TEROS 7145..... | 340 |
| TERRA 7012..... | 331 |
| TERRIER 0396..... | 81 |
| TEXAS 6545..... | 24/99 |
| TOKYO 0424..... | 214 |
| TRIATHLON 7300..... | 337 |
| TUCAN 7158..... | 339 |
| TURBO 7112..... | 343 |

U

| | |
|-----------------------|--------|
| UNITED 0457..... | 45/242 |
| URANUS 7041..... | 59/330 |
| URBAN 1067..... | 28/135 |
| URBAN WOMAN 1068..... | 135 |
| UTAH 1107..... | 179 |

V

| | |
|--------------------|-----|
| VACCINE 9094..... | 302 |
| VADMECUM 9097..... | 303 |
| VALLEY 7505..... | 351 |
| VEGAS 6549..... | 91 |
| VELETA 6425..... | 141 |
| VENERA 9111..... | 324 |
| VICTORIA 6646..... | 90 |

W

| | |
|--------------------|-----|
| WAITER 9250..... | 317 |
| WAITRESS 9251..... | 317 |

Y

| | |
|-----------------|-----|
| YUKON 1108..... | 178 |
|-----------------|-----|

Z

| | |
|------------------------|--------|
| ZAZEN 0370..... | 37/195 |
| ZEN 2520..... | 194 |
| ZENIT 2501..... | 36/193 |
| ZOLDER 6653..... | 40/210 |
| ZOLDER WOMAN 6663..... | 210 |

INDEXS

REFERENCYJNY

| | | |
|------|------------------------|--------|
| 0201 | ASSEN | 218 |
| 0303 | DENVER | 281 |
| 0314 | ACROPOLIS | 57/283 |
| 0317 | CARLA | 50/260 |
| 0318 | CORINTO | 52/277 |
| 0321 | PATTY | 259 |
| 0322 | NELLY | 52/259 |
| 0327 | ABDEL | 195 |
| 0338 | ESPARTA | 56/282 |
| 0339 | ATHENAS | 56/282 |
| 0346 | BOCA | 44/240 |
| 0349 | SHURA | 223 |
| 0350 | ANDRE | 222 |
| 0351 | NADIA | 101 |
| 0356 | ANDY | 252 |
| 0365 | PRIME | 51/275 |
| 0370 | ZAZEN | 37/195 |
| 0380 | KOAN | 37/195 |
| 0395 | BOWIE | 110 |
| 0396 | TERRIER | 81 |
| 0398 | AGIA | 262 |
| 0399 | CIRENE | 263 |
| 0404 | MONZHA | 43/226 |
| 0405 | LEIRE | 50/262 |
| 0406 | BRISTOL | 267 |
| 0407 | BAHRAIN | 38/200 |
| 0408 | BAHRAIN WOMAN | 200 |
| 0410 | MONZHA WOMAN | 226 |
| 0411 | DYLAN | 123 |
| 0413 | PORTO | 47/249 |
| 0414 | AJAX | 46/247 |
| 0415 | MONTECARLO L/S | 43/230 |
| 0416 | SEPANG | 215 |
| 0418 | LAZIO | 48/252 |
| 0419 | BETIS | 256 |
| 0421 | MONTMELO | 229 |
| 0423 | MONTECARLO WOMAN | 202 |
| 0424 | TOKYO | 214 |
| 0425 | MONTECARLO | 39/202 |
| 0429 | SALAS | 45/244 |
| 0449 | SPIRO | 256 |
| 0450 | CAMIMERA | 39/205 |
| 0452 | RACING | 45/245 |
| 0453 | PLAYER | 49/255 |
| 0457 | UNITED | 45/242 |
| 0458 | BETTER | 51/275 |
| 0459 | ADELAIDA | 267 |
| 0460 | ARGOS | 54/278 |
| 0461 | CERLER | 268 |
| 0484 | CALCIO | 49/255 |
| 0491 | SOCCER | 46/247 |
| 0521 | NEAPOLIS | 54/279 |

| | | |
|------|-----------------------|--------|
| 0525 | JUVE | 44/243 |
| 0551 | ARSENAL | 47/249 |
| 0552 | BAYERN | 47/249 |
| 0553 | CELTIC | 48/255 |
| 0563 | INTERLAGOS | 222 |
| 1012 | DENALI | 156 |
| 1031 | MALONE | 131 |
| 1032 | MALONE WOMAN | 131 |
| 1033 | MARLO | 86 |
| 1034 | MOLANO | 119 |
| 1058 | BADET | 136 |
| 1067 | URBAN | 28/135 |
| 1068 | URBAN WOMAN | 135 |
| 1070 | CLASICA | 29/126 |
| 1077 | ETNA | 128 |
| 1087 | CAPUCHA | 28/133 |
| 1089 | PIRINEO | 31/155 |
| 1090 | BOX | 260 |
| 1091 | PIRINEO WOMAN | 155 |
| 1095 | HIMALAYA | 31/148 |
| 1096 | HIMALAYA WOMAN | 148 |
| 1097 | SEUL | 46/246 |
| 1099 | BELLAGIO | 157 |
| 1103 | ELBRUS | 138 |
| 1104 | ANNAPURNA | 130 |
| 1105 | FUJI | 139 |
| 1106 | ALASKA | 179 |
| 1107 | UTAH | 179 |
| 1108 | YUKON | 178 |
| 1109 | ANETO | 137 |
| 1110 | JANGA | 144 |
| 1111 | ANNAPURNA WOMAN | 130 |
| 1112 | MANA | 129 |
| 1113 | MELBOURNE | 232 |
| 1114 | MELBOURNE WOMAN | 232 |
| 1115 | EPIRO | 54/279 |
| 1116 | ILIADA | 54/278 |
| 1117 | TELENO | 127 |
| 1120 | MINSK | 174 |
| 1173 | NEW ASTUN | 52/268 |
| 1174 | ADELPHO | 52/271 |
| 1175 | ADELPHO WOMAN | 271 |
| 1177 | ASPEN | 269 |
| 1195 | LUCIANE | 151 |
| 1196 | LUCIANE WOMAN | 151 |
| 1197 | PELVOUX | 145 |
| 1199 | NEVADA | 164 |
| 1204 | POINTER | 118 |
| 1205 | POINTER CHILD | 26 |
| 1217 | EXTREME | 26/116 |
| 1218 | EXTREME WOMAN | 116 |
| 1219 | SHIBA | 118 |
| 2009 | NUKKA | 328 |
| 2500 | SOUL | 36/193 |
| 2501 | ZENIT | 36/193 |
| 2510 | SOUL L/S | 36/193 |
| 2520 | ZEN | 194 |
| 2530 | ALAYA | 194 |

| | | |
|------|-------------------------|----------|
| 5008 | CARPE CHILD | 26 |
| 5009 | CARPE | 122 |
| 5050 | GLASGOW | 185 |
| 5051 | GLASGOW WOMAN | 185 |
| 5061 | SOFIA | 304 |
| 5063 | SIRIO | 292 |
| 5064 | EVEREST | 142 |
| 5067 | ALMANZOR | 325 |
| 5068 | OXFORD WOMAN | 306 |
| 5074 | ESCOCIA | 188 |
| 5077 | EUROPA | 34/177 |
| 5078 | EUROPA WOMAN | 177 |
| 5081 | GROENLANDIA | 168 |
| 5082 | GROENLANDIA WOMAN | 168 |
| 5083 | MONTANA | 172 |
| 5084 | MONTANA WOMAN | 172 |
| 5087 | GRAHAM | 34/181 |
| 5088 | ANGELO | 35/187 |
| 5089 | KENTUCKY | 186 |
| 5090 | NORWAY | 33/171 |
| 5091 | NORWAY WOMAN | 171 |
| 5092 | OSLO | 33/173 |
| 5093 | OSLO WOMAN | 173 |
| 5094 | FINLAND | 167 |
| 5095 | FINLAND WOMAN | 167 |
| 5096 | SAFETY | 321 |
| 5097 | NORWAY SPORT | 33/234 |
| 5100 | LONDON | 186 |
| 5161 | SOFIA L/S | 305 |
| 5200 | ISLAND | 189 |
| 5503 | AIFOS | 304 |
| 5504 | AIFOS L/S | 305 |
| 5506 | MOSCU | 307 |
| 5507 | OXFORD | 306 |
| 6399 | BUGATTI | 42/216 |
| 6401 | MONACO | 204 |
| 6410 | CRETA | 55/280 |
| 6412 | ARTIC | 31/152 |
| 6413 | ARTIC WOMAN | 152 |
| 6421 | MONTBLANC | 28/141 |
| 6424 | ATOMIC 150 | 64/67 |
| 6425 | VELETA | 141 |
| 6428 | SIBERIA | 161 |
| 6432 | ANTARTIDA | 32/163 |
| 6433 | ANTARTIDA WOMAN | 163 |
| 6435 | RUDOLPH | 160 |
| 6436 | NEBRASKA | 32/162 |
| 6437 | NEBRASKA WOMAN | 162 |
| 6438 | QUEBEC | 165 |
| 6502 | DOGO PREMIUM | 20/65/70 |
| 6503 | SAMOYEDO | 90 |
| 6517 | CAROLINA | 100 |
| 6520 | COCKER | 87 |
| 6523 | TECKEL | 80 |
| 6532 | BELICE | 92 |
| 6534 | AKITA | 23/94 |
| 6535 | BRENDA | 24/100 |
| 6545 | TEXAS | 24/99 |

| | | |
|------|--------------------|----------|
| 6549 | VEGAS | 91 |
| 6550 | BRACO | 20/65/73 |
| 6552 | CARINA | 101 |
| 6553 | CYRANO | 98 |
| 6554 | BEAGLE | 19/65/69 |
| 6557 | CAWLEY | 98 |
| 6558 | LAURUS | 88 |
| 6559 | AGNESE | 85 |
| 6564 | BABY | 17 |
| 6595 | SHANGHAI | 40/209 |
| 6597 | BALI | 82 |
| 6603 | PEGASO | 107 |
| 6605 | CENTAURO | 109 |
| 6610 | PEGASO CHILD | 24 |
| 6626 | MARTINICA | 93 |
| 6627 | JAMAICA | 19/69 |
| 6629 | MONTREAL | 111 |
| 6632 | AUSTRAL | 103 |
| 6634 | STAR WOMAN | 104 |
| 6635 | ESTRELLA L/S | 26/121 |
| 6636 | ESTRELLA WOMAN L/S | 121 |
| 6638 | STAR | 24/104 |
| 6639 | SILVERSTONE | 228 |
| 6640 | NATION | 111 |
| 6641 | IMPERIUM | 108 |
| 6642 | PEGASO WOMAN | 107 |
| 6643 | CIES | 83 |
| 6645 | LAURUS WOMAN | 88 |
| 6646 | VICTORIA | 90 |
| 6647 | GUADALUPE | 82 |
| 6648 | SHANGHAI WOMAN | 209 |
| 6649 | AUSTIN WOMAN | 207 |
| 6650 | INDIANAPOLIS | 42/214 |
| 6651 | VERTON | 252 |
| 6652 | DETROIT | 40/213 |
| 6653 | ZOLDER | 40/210 |
| 6654 | AUSTIN | 40/207 |
| 6655 | LANUS | 259 |
| 6656 | AIDA | 223 |
| 6657 | SUZUKA | 213 |
| 6658 | AVUS | 221 |
| 6659 | ATOMIC 180 | 64/67 |
| 6660 | FOX | 74 |
| 6661 | FOX WOMAN | 74 |
| 6662 | SAKHIR | 225 |
| 6663 | ZOLDER WOMAN | 210 |
| 6664 | AINTREE | 220 |
| 6670 | SHANGHAI L/S | 231 |
| 6680 | MAYA | 85 |
| 6682 | MISANO | 224 |
| 6683 | CAPRI | 70 |
| 6684 | JANNU | 224 |
| 6685 | BASSET | 79 |
| 6686 | BASSET WOMAN | 79 |
| 6687 | DOMINICA | 84 |
| 6688 | DORTMUND | 49/255 |
| 6689 | HUSKY | 77 |
| 6691 | HUSKY WOMAN | 77 |

| | | |
|------|--------------|--------|
| 6692 | HAWAII | 95 |
| 6693 | BAKU | 219 |
| 6694 | ICARIA | 264 |
| 6695 | ICARIA WOMAN | 264 |
| 6705 | SPORT | 49/256 |
| 6708 | BALOS | 285 |
| 6715 | AMAZONAS | 313 |
| 6716 | AQUA | 58/285 |
| 6725 | ARMOUR | 313 |
| 7000 | BASICA | 330 |
| 7008 | PANEL | 59/330 |
| 7012 | TERRA | 331 |
| 7019 | ERIS | 330 |
| 7020 | MERCURY | 331 |
| 7041 | URANUS | 59/330 |
| 7100 | ONLY | 58/336 |
| 7111 | STRIKER | 59/343 |
| 7112 | TURBO | 343 |
| 7113 | HIKER | 340 |
| 7114 | HAMELIN | 347 |
| 7116 | FOLD | 343 |
| 7117 | JOGGER | 343 |
| 7118 | MARATHON | 337 |
| 7119 | CORK | 336 |
| 7124 | MARABU | 340 |
| 7129 | SUBLIMA | 23/95 |
| 7136 | COLLIE | 80 |
| 7137 | MIRLO | 344 |
| 7138 | DODO | 341 |
| 7145 | TEROS | 340 |
| 7146 | CHUCAO | 340 |
| 7150 | CUANCA | 346 |
| 7151 | CALAO | 344 |
| 7152 | NINFA | 346 |
| 7153 | CONDOR | 341 |
| 7154 | SISON | 341 |
| 7155 | KAGU | 347 |
| 7158 | TUCAN | 339 |
| 7200 | HONEY | 14 |
| 7201 | SWEET | 14 |
| 7202 | HONEY L/S | 14 |
| 7203 | BABY L/S | 17 |
| 7300 | TRIATHLON | 337 |
| 7501 | OCEAN | 350 |
| 7502 | RIVER | 350 |
| 7503 | LAKE | 350 |
| 7504 | SEA | 350 |
| 7505 | VALLEY | 351 |
| 7506 | CREST | 351 |
| 7507 | CAVE | 351 |
| 7508 | CLIFF | 351 |
| 7509 | GAVILAN | 344 |
| 7510 | COLIBRI | 341 |
| 7601 | HILL | 349 |
| 7602 | MOUNTAIN | 349 |
| 9000 | DUMMY | 14 |
| 9001 | CROSSFITTER | 337 |
| 9002 | NORDIC | 328 |

| | | |
|------|-------------|--------|
| 9003 | FESTERO | 329 |
| 9004 | NANUK | 328 |
| 9005 | RINGO | 313 |
| 9006 | JARANERO | 329 |
| 9009 | PLANET | 331 |
| 9094 | VACCINE | 302 |
| 9097 | VADEMECUM | 303 |
| 9098 | PANACEA | 303 |
| 9099 | ELIDE | 272 |
| 9100 | DAILY | 318 |
| 9102 | PINTOR | 322 |
| 9106 | RITZ | 314 |
| 9107 | HILTON | 314 |
| 9108 | PROTECT | 323 |
| 9111 | VENERA | 324 |
| 9118 | DAILY WOMAN | 318 |
| 9123 | CLASSIC | 311 |
| 9124 | MINI | 311 |
| 9125 | BENOIT | 59/310 |
| 9126 | BATALI | 308 |
| 9127 | DACOSTA | 308 |
| 9128 | RAMSAY | 309 |
| 9129 | DUCASE | 309 |
| 9200 | DAILY NEXT | 321 |
| 9201 | GUARDIAN | 322 |
| 9250 | WAITER | 317 |
| 9251 | WAITRESS | 317 |
| 9300 | NAOS | 299 |
| 9301 | SOAN | 299 |
| 9302 | POLARIS | 292 |
| 9303 | ANTARES | 295 |
| 9304 | EPSYLON | 295 |
| 9305 | ALTAR | 295 |
| 9306 | POLARIS L/S | 292 |
| 9307 | DAILY HV | 296 |
| 9309 | ALFA | 296 |
| 9310 | DELTA | 292 |

KARTA KOLORÓW

| | | | | | |
|--------------------|---------------------|---------------------------------|------------------------|------------------------|-------------------------------------|
| 01 Biały | 29 Naturalny | 36 Żółta Konopia | 48 Jasnoróżowy | 126 Niebieski Wyprany | NEW! 98 Zielona Mięta |
| 011 Perłowy Biały | 229 Welniany | 03 Żółty | 34 Różowy Gumiany | 10 Błękitny | NEW! 041 Zielona Fala |
| 58 Szary Vigore | 07 Piaskowy | 96 Żłocistożółty | 72 Malinowy | 12 Turkusowy | 236 Brylantowy |
| 251 Srebrny | 85 Camelowy | NEW! 30 Musztardowy | 78 Różowy | 43 Niebieski Głęboki | NEW! 45 Niebieskie Światło Księżycy |
| 23 Grafitowy | 219 Ciemny Piaskowy | 31 Pomarańczowy | 40 Fuksja | 100 Morski | 217 Zielony Leśny |
| 231 Hebanowy | 67 Orzechowy | NEW! 311 Pomarańczowy Vermilion | 230 Różowy Storczykowy | 05 Królewski Niebieski | 124 Zielony Sosnowy |
| 59 Ciemnoszary | 87 Czekoladowy | 60 Czerwony | 63 Fiołkoworóżowy | 99 Jaskrawoniebieski | 56 Zieleń Butelkowa |
| 46 Ciemnografitowy | | 64 Borgund | 71 Purpurowy | 65 Niebieskawy | 20 Kelly Zielony |
| 02 Czarny | | 57 Bordowy | | 86 Niebieski Dżinsowy | 216 Zielony Tropikalny |
| | | 116 Winny | | 44 Niebieski Lab | 17 Zielony Lab |
| | | | | 55 Granatowy | 13 Zielony Khaki |
| | | | | | 15 Militarny Zielony |
| | | | | | 38 Militarny Ciemnozielony |

Kolory prezentowane w tym katalogu pokazują w przybliżeniu, najwierniej jak to tylko możliwe, kolory naszych produktów. W związku z ograniczeniami druku offsetowego na papierze, kolory te mogą się nieco różnić od kolorów wyrobów włókienniczych. Ponadto, ze względu na ciągłe prace nad poprawą produktów i rotację towarów w magazynie, mogą zaistnieć zmiany lub modyfikacje kolorystyki, które nie zostały przedstawione w niniejszym dokumencie. Nie będą przyjmowane reklamacje w odniesieniu do kolorów, które oparto wyłącznie na kolorystyce wydrukowanej w niniejszym katalogu. ROLY zastrzega sobie prawo do wprowadzania zmian w kolorystyce produktów wskazanych w niniejszym katalogu.



WIEDZIAŁEŚ...?

...W ROLY NAZWY PRODUKTÓW ODNOSZĄ SIĘ DO KONKRETNEJ TEMATYKI?





NAZWY RASY PSÓW

Beagle, Dogo o Braco, męskie t-shirty Roly noszą nazwy rasy psów.

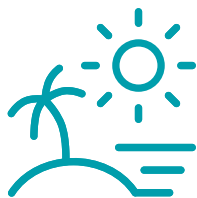

WSPY RAJSKIE

Martinica, Bali o Jamaica, nasze damskie koszulki naszą nazwy rajskich wysp.



NAZWY GÓR

Fuji o Aneto, tak jak nazwy naszych bluz i kurtek.



PIŁKA NOŻNA

Boca, Salas o racing, nasze komplety sportowe obracają się wokół piłki nożnej.



KOSMOPOLITYCZNE MIASTA

Oxford, Moscu...kosmopolityczne miasta nadają nazwę naszym koszulom roboczym.



GWIAZDY SŁONECZNE

Delta, Polaris o Alfa. Wybraliśmy gwiazdy słoneczne, aby nadać nazwę naszej odzieży roboczej o wysokiej widoczności.



GATUNKI PTAKÓW

Ninfa, Cuanca o Kagu, nasze plecaki noszą nazwę gatunków ptaków.



OBIEKTY GEOGRAFICZNE

River, Ocean o Lake, nasze torby non-woven noszą nazwy obiektów geograficznych.



TORY WYŚCIGOWE

Sepang, Interlagos, Montmelo, nasza odzież techniczna nosi nazwy najszybszych torów świata.

Czy odważysz się opisać pozostałe kategorie?

SPRAWDŹ NASZ KATALOG

UROLY[®]



ROLY
www.roly.eu

